EL DIARIO PALENTINO

(Depósito legal: P-2-1958)
Razón Social: «El Diario Palentino - El Día de Palencia, S. L.». Mayor, 67

(Franqueo Concertado)

EL DIA DE PALENCIA

Director JOSE MARIA RUIZ DE GOPEGUI Y SANTOYO

Teléfonos: Dirección y Redacción: 744822. Anuncios y Suscripciones: 74 04 17. Mayor, 67

Apartado de Correos, 17

VIERNES 23 DICIEMBRE 1983

N.º REFUNDIDO 13.208
Fundado en 1882 y 1890

35 PESETAS

Gobierno Civil

Balance oficial de un año en PALENCIA

(Página 5)

Homenaje de Palencia a Victorio Macho

Palencia rindió ayer un homenaje popular en la Plaza Mayor al escultor Victorio Macho, con la esperanza de ser sede permanente de la obra del genial palentino, expuesta hora en nuestra ciudad. — (Foto LUIS)

(Página 8)

ARAFAT, conversaciones con EGIPTO

EL CAIRO. — El líder de la OLP, Yasser Arafat y el presidente egipcio Hosni Mubarak, se saludan efusivamente, poco antes de la entrevista que mantuvieron en el palacio presidencial de Kubbeh. Este es el primer contacto público entre Arafat y la cúspide del Gobierno egipcio desde que, en 1979, la OLP y otros 17 países miembros de la Liga Arábe rompieron relaciones diplomáticas con Egipto, después de que este país firmara una tratado de paz con Israel. Arafat llegó a Port Said a bordo del barco griego «Odyseeus Elytis» desde la ciudad libanesa de Trípoli. — (Telefoto EFE-AP)

La alegría del dinero

La pollería «Eulalia», del mercadillo ubicado en la calle Felipe II, de Barcelona, ha sido el instrumento de la fortuna para repartir dinero del premio gordo de la Lotería, entre la gente del barrio. En la foto (a la izda.), una de las agraciadas grita, con un pollo en la mano y sus papeletas, «viva el pollo de la suerte». En Málaga, 45 millones de pesetas ha repartido Antonio Fernández Viñan a los compañeros de la Peña «Amigos de los Carnavales», de la que es presidente. En la foto de la derecha, el repartidor de la fortuna junto al director de la sede central de la Caja de Ahorros de Antequera, donde ha depositado los billetes. (Telefotos EFE)

BILBAO. — Enfermeras de la Clínica «Ginecoiatreo», de Bilbao, se abrazan felices sin acabar de creerse que son millonarias, al ser agraciadas con el segundo premio de la Lotería de Navidad el número que jugaban con sus compañeras del centro sanitario. — (Foto EFE)

LISTA OFICIAL DE LA LOTERIA

Reproducción fotográfica en las cuatro páginas centrales

M.C.D.2022

Dietario

SABADO 24 DE DICIEMBRE DE 1983

Ss. Gregorio pb.; Luciano, Metrobio, Pablo, Cenobio, Teotimo; Druso, Eutimio, mrs.; Delfín Castorino. Bonifacio, obs.; Társula (= Tarsila), Irmina, vgs.; Adela de Trévirls, abadesa. Anrón, cfr.

Misa: De Feria.

—O—

Sale el Sol a las 8.36 h. y se pone a las 17.53 h. — Sale la Luna a las 23,3 h. y se pone a las 12,21 h. — Cuarto menguante el día 26.

—O—

REFRAN. — Caliente diciembre y caliente enero, frío seguro nos traerá febrero.

—O—

Calculadoras electrónicas de bolsillo, muchos modelos, en:
I. G. DIARIO - DIA

—O—

EFEMERIDES:

1321: Un incendio destruye las tres cuartas partes de la ciudad de Oviedo.

1536: El conquistador Sebastián de Belalcázar, funda la ciudad de Popayan, en el actual territorio colombiano.

1568: Estalla la rebelión morisca en Las Alpujarras (Granada).

1680: Tratado de alianza, entre Marruecos y los Países Bajos contra España, para fomentar la piratería marroquí en el Mediterráneo.

1743: Un incendio destruye el antiguo Alcázar de Madrid, hallándose la corte en El Pardo. Numerosas obras de arte fueron pasto de las llamas.

1796: Hija de alemán y andaluza, nace en Morges (Suiza) Cecilia Bohl de Faber, escritora española, más conocida por Fernán Caballero.

1798: Nace en Lituania el poeta polaco Adam Mickiewicz.

1800: Atentado contra Napoleón Bonaparte, en París, del que salió ileso.

1813: Un golpe de audacia del coronel español Iturbide deshace el ejército de los patriotas mejicanos que acaudillado por el cura Morelos, asediaba a Valladolid (Méjico).

1825: Muere el pintor neoclásico Gerard David.

1845: Formación de la compañía encargada de construir el ferrocarril Madrid - Aranjuez, segundo de España en antigüedad.

1873: Se inauguraba en Buenos Aires el teatro de Flores.

1879: Decreto por el que queda abolida la esclavitud en Cuba.

1881: Nace en Palos de Moguer el poeta y escritor español Juan Ramón Jiménez, premio Nobel de Literatura en 1956.

1888: Nace en Valencia Lucrecia Borgia González, descendiente de la ilustre familia que dio papas y cardenales a la Iglesia, famosa soprano, conocida por el nombre artístico de Lucrecia Nori.

1922: Nace la actriz de cine Ava Gardner, en Smitrfield (EE.UU.).

1933: Más de 200 muertos en un choque de trenes ocurrido cerca de París.

1957: Fallece en Inglaterra el escritor español Arturo Barea.

1977: Muere en Lima el político y militar peruano Juan Velasco Alvarado, que fue presidente de la República de 1968 a 1975.

1979: Lanzamiento del cohete espacial europeo «Arianne 01» en cuya construcción también participó España.

1980: Fallece el almirante Karl Doenitz, firmante de la rendición de Alemania en la segunda guerra mundial.

Solo los auténticos maestros de la peletería saben sacar de la piel toda su belleza... Con esmero artesanal. Para hacer de cada modelo una obra de arte.

INDUPISA

Fábrica de peletería, ante y napa.

Real del Capiscol, 22 • Telf. 220300 • BURGOS

*ABIERTO INCLUSO SABADOS TARDE

Programa de TVE

DIA 23

PRIMERA CADENA

16,20: **LA TARDE**
Con las secciones habituales.

17,00: **ESTO ES INCREIBLE**

18,00: **BARRIO SESAMO**
«Está nevando Espinete».

18,30: **LAS FABULAS DEL BOSQUE VERDE**
«El viaje de Sabiondo».

18,55: **CANTINFLAS**

19,00: **BALONCESTO**
Desde el Pabellón de Deportes del Real Madrid, encuentro de Baloncesto correspondiente a Torneo de Navidad, entre los equipos de Real Madrid-Nueva York.

20,30: **TELEDIARIO**
Segunda edición.

21,05: **UN, DOS, TRES**
Programa concurso que tendrá como tema monográfico «La Navidad» especialmente dedicado a los niños. Con la actuación de Teresa Rabal, Enrique y Ana, Carmen y Antonio. Intervienen: Las Hermanas Hurtado, Bigote Arrocet, Raul Sender Fedra Lorente.

22,40: **ANILLOS DE ORO**
«Dejad que vuelvan los pájaros».
Intérpretes: Ana Diosdado, Imanol Arias, Javier Elorriaga, Pep Munne, Nina Ferret, Claudia Gravi.
Con ocasión del bautizo del nieto de Lalo y Enrique éste pone de manifiesto su frustración por el trabajo hecho hasta ahora obligado por las circunstancias familiares, y su intento de dedicarse a la investigación.

23,45: **TELEDIARIO**
Tercera edición.

00,05: **BARENBOIM**

00,30: **TESTIMONIO**
Testimonio personal sobre la fe cristiana y sobre las razones que mueven a una forma de actuar en esa fe.

00,35: **DESPEDIDA Y CIERRE**

U. H. F.

15,15: **CARTA DE AJUSTE**
«Canciones españolas».
Valentín Ruiz Aznar.
María Orán (soprano).
Miguel Zanetti (piano).

15,59: **APERTURA Y PRESENTACION**

15,30: **LA EPOCA DE LAS CATEDRALES**
«La dicha y la muerte».

16,30: **CAMPESINOS**
«El regreso».

17,25: **MUSICAL EXPRESS**

18,25: **EL PARALELO, LOS JOVENES**

19,10: **PUESTA A PUNTO**

19,25: **CURSO DE INGLES**
Repetición lección 24.

19,40: **TELEDEPORTE**

20,00: **HOY EN LA 2**

20,30: **LA CLAVE**
Presentación.
Largometraje.
Coloquio.

00,30: **DESPEDIDA Y CIERRE**

DIA 24

PRIMERA CADENA

10,45: **CARTA DE AJUSTE**
Canciones de Navidad.
Intérpretes: Orquesta y Coros de Eric Rogers.

10,59: **APERTURA Y PRESENTACION**

11,00: **FUTBOL**
Retransmisión del partido España-Malta.

13,00: **CONCIERTO**

14,00: **REVISTA DE TOROS**

14,30: **MIRAR UN CUADRO**
«Duelo de Garrotazos», de Goya.

15,00: **NOTICIAS**

15,35: **LOS PITUFOS**
«Las zapatillas de Pitufina».

16,05: **PRIMERA SESION**
Las aventuras de Quintín Durward».
Dirección: Richard Thorpe.
Intérpretes: Robert Taylor, Kay Kendall, Robert Morley, Alec Clunes, Marius Goring, Wilfrid Hyde White, Duncan Lamont.

1800: **ERASE UNA VEZ... EL HOMBRE**
«El siglo de oro español».

18,30: **EL VIAJE DE CHARLES DARWIN**
«Episodio núm. 6».

19,30: **USTED, POR EJEMPLO**
«Noche de Paz».

20,30: **NOTICIAS**

21,00: **MENSAJE DE SU MAJESTAD**

21,15: **LARGOMETRAJE**
«Oliver».
Dirección: Carol Reed.
Autor: Charles Dickens.
Intérpretes: Mark Lester, Ron Moody, Oliver Reed, Harry Secombe, Shani Wallis, Jack Will, Hugh Griffith, Joseph D'Connor, Leonard Rositer, Hylda Baker.
Oliver Twist un pobre niño de hospicio, es vendido en tres guineas al dueño de una funeraria, quien lo emplea como acompañante de entierros, «especialmente infatiles». Oliver, harto de este género de trabajo, escapa a Londres, con idea de encontrar allí mejor fortuna. A quien encuentra a poco de llegar es a un joven truhán, Bill Sykes, otro niño como él, que introduce al desconcertado Oliver en el «círculo» de sus compañeros, de profesión: Una comuna de pillastres y ladronzuelos dirigida con mano férrea por el viejo Fagin, quien recibe y trafica cuantos objetos le proporcionan sus jóvenes pupilos. Oliver pronto queda incorporado a sus filas como un ratero más.
5 Oscars en 1968.

24,00: **MISA DEL GALLO**
Desbe Morbio (Suiza italiana), transmisión de la Misa del Gallo.

01,00: **DESPEDIDA Y CIERRE**

U. H. F.

15,15: **CARTA DE AJUSTE**
«La Nochebuena del diablo», Oscar Esplá.
Isabel Penagos (soprano).
Orquesta Nacional de España.
Director: Oscar Esplá.

15,29: **APERTURA Y PRESENTACION**

15,30: **LA VISPERA DE NUESTRO TIEMPO**
«La reconversión industrial».

17,00: **RETRANSMISION DEPORTIVA**
Baloncesto.
Desde el Pabellón de Deportes del Real Madrid, transmisión del encuentro de Baloncesto, correspondiente al Torneo de Navidad, entre los equipos Real Madrid Cuba.

19,00: **TALLER DE TEATRO (NUEVO ESPACIO)**
«Pasturets».

20,00: **ULTIMA FRONTERA**

21,00: **LOS GOZOS Y LAS SOMBRAS**
Capítulo XII

22,00: **NAVIDAD CON RICHARD CLAYDERMAN**

23,00: **TEATRO REAL**
«Oratorio de Navidad».

24,00: **DESPEDIDA Y CIERRE**

DIA 25

PRIMERA CADENA

DOMINGO 25

10,45: **CARTA DE AJUSTE**
Villancicos Tradicionales.
Intérpretes: Coral Cordobesa de Los Pedroches.

10,59: **APERTURA Y PRESENTACION**

11,00: **GENTE JOVEN**

12,00: **BENDICION URBI ET ORBE**
Desde Roma, transmisión de la Bendición Urbi et Orbe.

12,30: **TIEMPO Y MARCA**
Se incluirá el resumen deportivo del año.

15,00: **NOTICIAS**

15,15: **VILLANCICOS**

15,35: **DR. SNUGGLES**
«Los maravillosos poderes del cofre mágico».

16,05: **ESPECIAL WALT DISNEY**
«Disneylandia».

17,00: **Y SIN EMBARGO, TE QUIERO**

18,00: **OTROS PUEBLOS**

19,00: **BALONCESTO**
Desde el Pabellón de Deportes del Real Madrid, partido de Baloncesto correspondiente al Torneo de Navidad entre los equipos Real Madrid-URSS.

20,45: **MINUTOS MUSICALES**

21,05: **LARGOMETRAJE**
«Doctor Zhivago».
Dirección: David Lean.
Intérpretes: Omar Sharif, Julie Christie, Geraldine Chaplin, Alec Guinnes Ralph Richardson, Rod Steiger, Tom Courtenay, Siobhan McKenna, Rita Tushingham.
Moscú, a comienzos de siglo: el poqueño Yuri Zhivago huérfano, es recogido por los Gromeko, un matrimonio amigo de su familia, que le reciben y aceptan como un hijo más... Han pasado los años y el joven Yuri es un estudiante de Medicina con una apasionada afición: la poesía. Los Gromeko desean casar a Yuri con Tonia, su propia hija, pues ambos jóvenes han crecido juntos y parecen sentir un fuerte cariño mutuo. Sin embargo, un día, de forma acidental, Yuri conoce a Lara, una hermosa muchacha de 17 años, amante de Komarovski —un abogado ya maduro, hombre oportunista y bien relacionado y el joven queda fascinado por élla. Y, justamente el día que se anuncia oficialmente su compromiso con Tonia los destinos de Yuri y Lara se Komarovski, aburrido de ella, se la «cede» al joven doctor: Es el año 1914, y Rusia entra en la Primera Guerra Mundial...
6 Oscars en 1965.

00,20: **DESPEDIDA Y CIERRE**

U. H. F.

15,15: **CARTA DE AJUSTE**

15,29: **APERTURA Y PRESENTACION**

15,30: **TOM, DICK Y HARRIET**
«Un perro en peligro».

16,00: **ZARABANDA**

17,00: **ULTIMAS PREGUNTAS**
Dirección: José María Martín Patino.
Programa religioso.

17,30: **ESTRENOS EV**
«Con la fuerza del amor».
«La máquina humana».

20,00: **FLAMINGO ROAD**
«Huracán».

21,00: **EL DOMINICAL**

22,00: **MISTER MAGIC**

23,00: **ESPECIAL MUSICAL**
Los éxitos del año».

24,00: **DESPEDIDA Y CIERRE**

M.C.D.2022

Palencia AL DIA

Preludio navideño

Hoy Festival de Música Navideña. Otro acto previo que se encarga de ambientar nuestras fiestas pascuales. Preludio de ellas. Algunos preludios (recuérdense famosas zarzuelas españolas), resultaron más importantes que la propia representación. No ocurre aquí igual. Nos libramos mucho de decirlo, por cuanto la Navidad es expresión y cima de toda las fiestas mundiales. Suma manifestación de todas las fiestas. Ya que, aunque la pascua se cuente en algunos lugares, por otros hechos y otras hégiras, la de Belén lleva implícito el mensaje angélico de la «Paz en la Tierra», que tanto significa. Raro será el 25 de diciembre en que, en cualquier lugar del mundo, aunque las armas desgraciadamente estén enfrentadas, no haya en esta fecha una tregua.

En fin, lo sustantivo de la Navidad es, en este caso, muy superior a lo adjetivo de su ambientación. Pero éste, ese preludio de que hablábamos, viene estupendamente, como un detalle más (y lo fueron los villancicos del pasado domingo, y el pregón, el sorteo, los chritsmas, la paga extra, el aguinaldo, etc.), a ponernos todo a punto.

Va a ser, de nuevo, la música la que nos lo diga esta noche, en el Principal. Grupo «Tierra de Campos», Coral Vaccea y Banda de Música, en actuaciones sucesivas, armonizarán este preludio navideño. Que, tendrá, además, otro motivo: el benéfico, para hacer la función más grata. Sus organizadores (la delegación de Cultura del Ayuntamiento), persiguen dos objetivos: abrir la Navidad con música genuina de ella y dispensar una ayuda a los niños deficientes psíquicos.

Si el público responde, podremos decir que el preludio resultó «boina», que es lo de «chapeau», pero a lo terracampino .

oOo

Se celebró ayer, en el Gobierno Civil, la rueda de prensa fin de año, convocada por la gobernadora civil doña Rosa Manzano, para hacer un resumen de lo actuado y llevado a cabo durante 1983, por su departamento y la administración socialista.

Exposición amplia —la reunión duró cuatro horas—, de aspectos varios e interesantes (en otro lugar de este número los exponemos) que completan un ciclo, en muchos casos positivos; en otros, esperanzador. Pues que el nuevo año siga esta trayectoria, o se mejore, si cabe.

oOo

La Asociación de Vecinos del Barrio de Santiago, lleva a cabo ,en estas dos fechas del jueves y viernes, diversos actos navideños. Destaca, entre ellos, el concurso de murales, en los locales de la Asociación.

En otras ocasiones, muchos niños de la ciudad, concurrieron a certámenes públicos, con pinturas de murales (deportivos o de otro tipo), en algunas paredes de obras en construcción o de cerramiento de solares. Sustituyeron, con ventaja, a las aberrantes pintadas, en uso y abuso, entonces. No eran estas pinturas murales frescos de Miguel Angel, naturalmente; pero resultaron atractivas. Buena prueba de un ingenio y de una gracia infantiles indudables, que se derrocharon. Muchos de estos murales, todavía se han conservado. La gente los respetó. Quizá, también, fue un bonito logro cívico.

F. B. C.

RETABLILLO

UN HECHO SINGULAR

El asalto al Juzgado de Venta de Baños resulta un tanto atípico. Aunque bien pensado, ¿para qué se puede entrar de noche y por la tremenda en un Juzgado, si no es para cometer lo que nuestro corresponsal nos contaba? Porque si de robar dinero se tratara, otros lugares existen más «adecuados».

En Venta de Baños entraron para destruir documentación. está claro. Como lo está que habrán hecho desaparecer expedientes que afectaban a los intereses de los «excursionistas» nocturnos y algunos otros más ajenos, con el fin de borrar toda posible pista para la identificación de los autores.

A estas alturas no debería sorprendernos nada, pero lo que acaba de ocurrir en el Juzgado de Venta de Baños se nos antoja un hecho demasiado singular. Esperemos que no se generalice.

CONCLUSION UNICA

Falló, como era de temer, la presencia popular en el homenaje a Victorio Macho. Pero de tal contrariedad no ha de colegirse sino que el día y la hora elegidos eran inadecuados. A nadie se le ocurrirá pensar que a los palentinos les trae sin cuidado la gran labor, que se está llevando a cabo para «rescatar» al ilustre escultor y paisano.

A los responsables les ha faltado tiempo para organizar mejor el homenaje y tener en cuenta detalles absolutamente imprescindible. Quizás empujados por una buena voluntad hayan carecido del espíritu previsor necesario, adelantándose a los hechos para canalizarlos adecuadamente. Es la única conclusión, porque lo fundamental, el sentimiento de Palencia hacia Victorio Macho se encuentra por encima de cualquier duda y necesidad de proclamarlo públicamente.

En otro orden de cosas nos parece que sobra ese último intento, político y partidista, de vincularse a la actualidad de Victorio Macho en Palencia desde planteamientos en los que resulta inevitable detectar una cierta dosis de oportunismo, cuando todo había seguido otros derroteros.

LOS «BONOBUS»

Nos pide que planteemos la cuestión una simpática cliente del autobús. Como había hecho otras veces, ella ha tratado de reponer su taco de bonos para el autobús, pues ha de viajar con bastante frecuencia y en los «bonobús» encontraba alguna ventaja económica. No los ha conseguido, donde antes los adquiría, —agencias de Cajas de Ahorro— recibiendo a cambio la explicación de que de un tiempo a esta parte la empresa no los envía.

No se ha atrevido a «significarse» acudiendo directamente a la empresa concesionaria y pide que desde aquí formulemos la cuestión. Planteada queda en la seguridad de que será atendida de forma inmediata.

CLINICA DENTAL
DR. ZOREDA AGUADO
c/ Conde Vallellano, n.º 5, 1.º C
(Junto a plaza San Lázaro)
Tlfno. 72 99 37

VENTANA ABIERTA

CAMBIOS EN LA ESTRATEGIA MUNDIAL

Por J. R. SOLANO

Las Fuerzas Armadas de casi todos los países están sometidas a continuas transformaciones. No somos nosotros los únicos empeñados en tan polémica tarea.

Los avances tecnológicos de la industria y las variaciones de situación en determinadas áreas del globo inducen efectos modificadores, tanto en la estructura interna de los éjércitos como en la Política de Defensa de las naciones.

La técnica, como pasa en todos los órdenes de la vida, va muy por delante de los avances del resto de las disciplinas y este desfase produce una disfunción que se acusa en el comportamiento de los Ejércitos. Las instituciones con mucha tradición presentan una cierta inercia para asimilar los cambios, especialmente cuando estos son profundos. Por otra parte, cualquier modificación de los esquemas militares de una nación suponen unos gastos tan considerables que no todos los gobiernos están dispuestos a asumir. Tampoco hay que despreciar al tanto por ciento de riesgo que se corre al aceptar una modificación importante. Piénsese que, por ejemplo, ya está diseñado el carro de combate de los años 90; empeñarse en su fabricación implica despreciar gran parte de los adelantos tecnológicos que aparezcan hasta que el carro pueda ser operativo. Pero el aplazamiento de una decisión de este tipo puede suponer el que, durante años, se carezca de unas Fuerzas Armadas eficaces.

Paralelamente se producen variaciones en los conceptos estratégicos predominantes que, a su vez, condicionan el tipo de unidades adecuadas para cada acción prevista, con lo que los ejércitos se encuentran sometidos a la incidencia de dos parámetros que mutuamente se inducen efectos modificadores.

Después de la guerra de las Malvinas, se ha puesto de manifiesto la vulnerabilidad de los grandes buques frente a la eficacia de los misiles que pueden ser disparados desde el aire o desde embarcaciones de mucho menor costo. Igual ocurre en la actualidad con los carros de combate. Los helicópteros, por su facilidad de desplazamiento y su capacidad para elevarse y disparar, ocultándose rápidamente, se están mostrando como el arma más eficaz contra un ataque de corros. Por eso, la OTAN está aumentando el número de helicópteros para hacer frente, con menor costo y mayor eficacia, a las impresionantes masas de carros de combate de los Ejércitos del Pacto de Varsovia.

Hace pocos días el «New York Times» explicaba la nueva tendencia estratégica de los Estados Unidos consistente en atacar a la retaguardia de su presunto enemigo para trastocar sus sistemas de transporte, comunicaciones, reservas, etc., al paso que le creaba a las fuerzas desplegadas en el frente, una preocupación a sus espaldas. Al parecer, por lo que decía el periódico norteamericano, esta teoría está fuertemente respaldada por los Ejércitos de Tierra y Aire, que están trabajando afanosamente para concretar los detalles de su puesta a punto.

De ser aceptado este planteamiento, sería necesario modificar sustancialmente algunas unidades de las Fuerzas Armadas de los EE. UU. para hacerlas más flexibles y móviles, dotándolas de capacidad logística y operativa para combatir separadas de las otras durante un período de tiempo que, en ocasiones, puede ser largo.

En la OTAN, sin embargo, esta nueva concepción estratégica no ha sido bien recibida, especialmente en Alemania Federal, que prefiere seguir con la defensa clásica de sus territorios a base del despliegue de unidades a lo largo de sus fronteras.

Los soviéticos, por otra parte, están desarrollando teorías parecidas, con intención de aplicarlas al teatro europeo. Pero aún es pronto para aventurar qué puede pasar. Los cambios a introducir en los ejércitos tendrían que ser tan profundos que el tiempo necesario para llevarlos a cabo puede permitir que aparezcan otras teorías que dejen obsoleta ésta que comentamos.

(Iberia Press)

SANTOS DE HOY

Viernes, 23: Don Isidoro de Fuentes Fenech (Lope de Vega, 7) y Dña. Regina García Toral (Avda. Valladolid, 24).

Sábado, 24: D. Agricio Herrero Godos (Mayor, 26) y doña María del Carmen Esperanza Aller García (Cardenal Cisneros, 29'.

SERVICIO NOCTURNO:

Don José María Fernández Nieto, Mayor, 40. Tfno. 742470. (Diariamente desde las 10'30 horas de la noche).

CUPON PRO-CIEGOS

En el sorteo celebrado el día 22 de diciembre ha resultado premiado con 6.250 pesetas, el uúmero

130

Con 625 pesetas, todos los múmeros terminados en 30

M.C.D.2022

Recuerdos viejos

- **Papel de alquitrán noruego, para los fumadores**
- **Se rebaja el impuesto de alcoholes, con quebranto para el erario municipal**
- **Lista de maestros y maestras aprobados en el Cursillo del Magisterio**
- **Toma de posesión en la Jefatura del Movimiento**

Hace 100 años

(Día 23 de diciembre de 1883)

El fumar ya era un vicio muy arraigado especialmente entre los mayores varones. Y los anuncios para «higienizar» el aspirado de humo y nicotina, aparecían. Era popular, entonces, uno que se insertaba en «El Diario Palentino», y que le [illegible] la firma Joseph Bardou et fils, de Perpignan (Francia). [illegible] ia con el título: «La gran revolución», y promovía el uso entre los fumadores del «higiénico y famoso sin rival papel de alquitrán Noruego», que [illegible] ser insuperable para suavizar los malos efectos [illegible]nares y bronquíticos del tabaco.

Después se ha dicho que el alquitrán junto con la nicotina, eran los elementos peores del vicio de fumar. Entonces, el papel alquitranado, como se ve (¿porque lo tenía o porque lo tenía menos?), se anunciaba.

—o—

Llegaba a Palencia, como todos los años, el acreditado «Turronero de Jijona (entonces se escribía Gijona). Se establecía en la calle Mayor número [illegible] poniendo a disposición de los golosos palentinos, los productos turroneros y mazapaneros del caso.

En virtud de licencia reglamentaria salía de nuestra ciudad, para disfrutar de unas vacaciones de Navidad, el gobernador civil don José Gabriel Balcázar. Se hacía cargo interinamente del Gobierno provincial el secretario del mismo señor Plaza.

Hace 75 años

(Día 23 de diciembre de 1908)

Celebró sesión el Ayuntamiento, bajo la presidencia del alcalde don Ignacio Martínez de Azcoitia. Entre los asuntos tratados figuró el de una noticia de recaudación que no dejó muy satisfechos a los ediles. Se trataba de la nueva ley de alcoholes, que señalaba a los Ayuntamientos no podrían imponer más recargo que el de 20 pesetas el hectolitro, por lo que se sufría una baja de 16 céntimos en litro, en relación con el impuesto que entonces regía. Como esto suponía un quebranto para el erario municipal, y de poca equidad en relación con las capitales que tenían arrendado esta recaudación por consumos, se acordaba hacer gestiones con el delegado de Hacienda, para ver el medio de obtener alguna compensación.

—o—

El Centro Obrero de la Propaganda Católica anunciaba la celebración de distintas veladas artísticas en las fiestas de Navidad y de Reyes.

Tendrían el carácter de artísticas, con la representación, por el cuadro artístico de La Propaganda, de funciones teatrales; y culturales, con conferencias económico - sociales sobre la agremiación obrera sobre a base de la asociación profesional.

En la primera velada teatral del día de Navidad, se ofrecía el siguiente programa:

Monólogo en verso titulado «Media hora antes», que sería interpretado por el señor Torres; representación del sainete «Las burlas del posadero o «El castigo de la estafa» con intervención de los señores Torres, Fernández, Boada y Martínez; y monólogo titulado «El [illegible] y el borracho», por el señor Fernández.

—o—

En el domicilio de don Antonio Maura, se celebraba, en Madrid el Consejo de Ministros. Se trató en él solamente del ferrocarril directo de Valencia a Madrid, sin tomarse resolución alguna por falta de tiempo.

El asunto se ultimaría, según la información de agencia en el nuevo Consejo que se celebraría el día 24, a las tres de la tarde.

Hace 50 años

(Día 23 de diciembre de 1933)

El día 22, «El Diario Palentino» publicaba íntegra la lista definitiva de los cursillistas de Magisterio aprobados con plaza, tras las pruebas correspondientes celebradas en Palencia.

Eran cuarenta y nueve maestros y setenta y tres maestras los aprobados.

Por el número de calificación obtenida, eran los siguientes:

VARONES: 1) Domingo Gil Vizmanos; 2) Jerónimo Miñana Gálvez; 3) Juan Medrano Ordás; 4) Enrique González Royuela; 5) Gabriel de Diego Torés; 6) Virgilio Padilla Herrero; 7) José Redondo Benito; 8) Francisco Plata Gutiérrez; 9) Vicente Cesteros Benito; 10) Rafael Casaleiz López; 11) Demetrio Martínez Martínez; 12) Valentín Bleye Jiménez. 13) José Zarzosa Castro; 14) José María Gutiérrez Esteban; 15) Manuel Fernández Navanuel; 16) Teófilo Villamañán del Río; 17) Ismael Rodríguez Mazuelas; 18) Mariano García Aguado; 19) Lorenzo Medina Medina; 20) Jerónimo Casas García; 21) G. Machón Porro; 22) Timoteo Galí Mitjá; 23) Domingo Ramírez Mercado; 24) Máximo Rojo Valles; 25) Rafael Masa Nogales; 26) Nicéforo de Pablos Miguel; 27) Wenceslao Caselles Rolán; 28) Francisco Elías Taberner; 29) Julio Gil Prieto; 30) Edelmiro Rabanal Pérez; 31) Arsenio Aldea Palacios; 32) Angel Medina Núñez; 33) Félix Gutiérrez Aguilar; 34) Bernardo Martín Pérez; 42) Anselmo Franco Martín; 43) Julián Hernández Pizarro; 44) Facundo Pérez Pelayo; 45) Juan Pardo Merino; 46) Gabriel Miguel Ramos; 47) Daniel Ramírez Aragón; 48) José Salvador Pérez; y 49) Antonio Fuertes Santos.

(Continuará la lista)

—o—

Se señalaban los programas que interpretaría la Banda de Música, en la calle Mayor, a partir de las doce del mediodía, los días 24 de diciembre, con obras de Cambronero, González, Strauss y Ledesma; y el día 25, con obras de R. Chico, (la de éste que era compositor palentino, titulada «Julio Chico», en homenaje al que fue destacado novillero palentino, y familiar del citado compositor); Corto Guerrero, Alonso y Antonio Guzmán Ricis, la obra de éste ,director entonces de la Banda Municipal, se titulaba «Himno del Batallón de Infantería Ciclista», que en aquellas fechas estaba de guarnición en Palencia.

—o—

En la Diputación Provincial presentaba la dimisión de su cargo de vocal-diputado de la Comisión Gestora de dicha corporación don Salustiano del Olmo.

La dimisión fue presentada ante el nuevo gobernador civil de la provincia señor Maeso.

Hace 25 años

(Día 23 de diciembre de 1958)

El gobernador civil don Víctor Fragoso del Toro, en el acto oficial celebrado el día 22, dio posesión de su cargo de subjefe provincial del Movimiento, a don Julio Aguado Matorras; e impuso la medalla de la Orden de Cisneros a don José Fernández Ventura, cuyo cargo desempeñó en Palencia durante cinco años, y en el que cesaba por trasladarse a Alicante, a ejercer en aquella provincia su labor profesional.

Dio lectura a los escritos de cese y posesión, respectivamente, el secretario don Martín Martínez Mediavilla, y pronunciaron discursos el gobernador y los señores Fernández y Aguado.

—o—

La Cruz Roja anunciaba para el día 27, la celebración de un festival artístico, en beneficio de la obra asistencial que aquélla llevaba a cabo en Palencia.

En él tomarían parte grupos de niñas, que interpretarían bailes regionales y clásicos, y se proyectaría una serie de películas de Walt Disney.

Dicha benemérita institución en breve iba a inaugurar el nuevo dispensario, en la calle del Teniente Velasco.

—o—

El Casino de Madrid llevaba a cabo la renovación de su junta directiva. Como presidente de ella era reelegido el Marqués de la Valdavia, que, en aquellos momentos, desempeñaba, asimismo la presidencia de la Casa de Palencia, en Madrid.

DRA. ROSA DUQUE
PEDIATRA
Eduardo Dato, n.º 1, 4.º Izda.
Tlfno. 75 26 05
Consulta: Previa petición hora

Don Jesús Montoro Martín
Calle Becerro de Bengoa, 14. [illegible] dcha. Tfno. 729023.
Consulta previa petición de hora

JULIO PUENTELLAMAS
PULMON Y CORAZON
Consulta previa petición.
Teléfono 72 06 33

J. M. MIGUEL MARCOS
Consulta previa petición de hora.
Pío XII, núm. 2, 6.º, A.
Teléfono 74 09 45.

ABILIO BURGOS DE PABLO
Médico, por oposición, del Cuerpo de Directores de Hospitales y Dispensarios del Estado
Especialista de corazón y pulmón
Onésimo Redondo, 11, 4.º, D — Tlfno. 74 45 35

DON ELVIRO

POR MELLADO

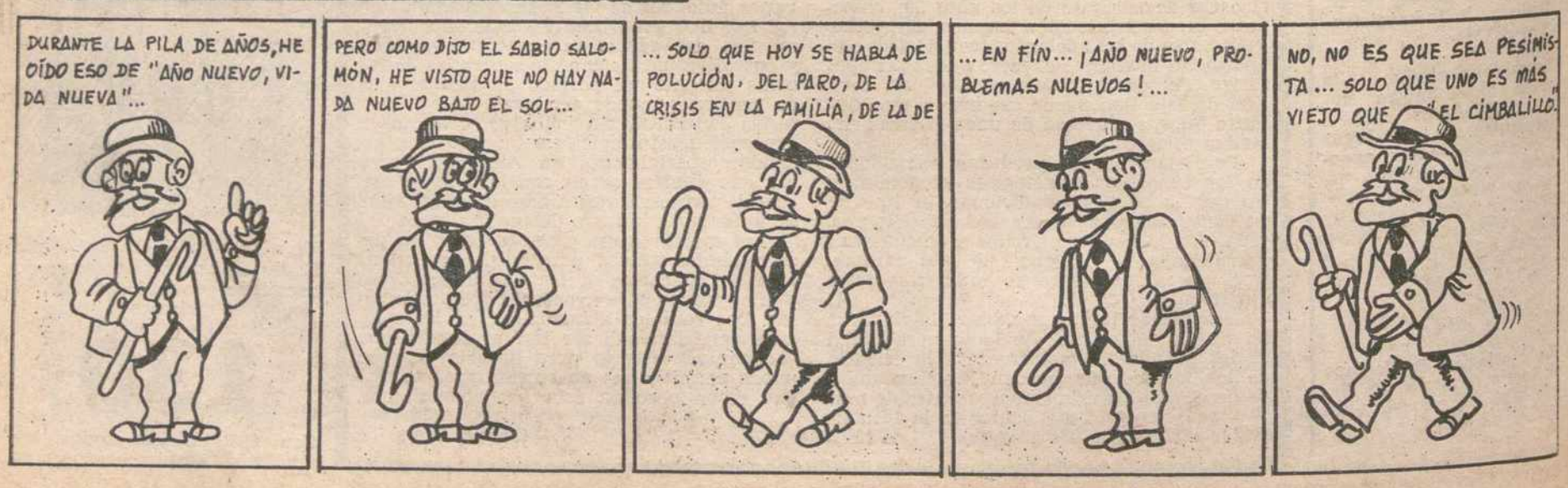

M.C.D.2022

Rueda informativa "maratoniana" en el Gobierno Civil

La Gobernadora Civil y todo su «equipo» de directores provinciales «rindieron cuentas» a la opinión pública palentina

• "Se ha instaurado la "línea caliente" con los administrados"
• Asistieron parlamentarios socialistas

Ayer por la tarde tuvo lugar en el Gobierno Civil una maratoniana rueda informativa —comenzó a las 16,30 y finalizó pasadas las 10 de la noche— en la que participaron todos los directores provinciales de los organismos de la Administración, presididos por la gobernadora civil, doña Rosa de Lima Manzano Gete. También estuvieron presentes los diputados socialistas Alberto Acitores Balbás, José Ramón Lagupilla y el senador Benítez Moro. «Asimismo hemos cursado la correspondiente invitación a los parlamentarios del grupo popular, aunque somos conscientes de que sus ocupaciones en el Congreso y Senado les habrá impedido estar aquí hoy" —añadió nuestra primera autoridad provincial—.

INTRODUCCION DE LA GOBERNADORA

La rueda informativa comenzó con una introducción de la gobernadora en la que se señaló su intención de institucionalizar este tipo de contactos de la administración provincial toda con los medios de comunicación, a fin de tener informados a los palentinos puntual y periódicamente. "Esto es un símbolo más del cambio promovido por el Gobierno socialista. La transparencia de nuestra actuación será uno de los pilares en que nos apoyaremos dentro de nuestra actuación política".

También expresó su intención de que este contacto no se convierta en una especie de autobombo. "No queremos hacer alardes de las gestiones que llevamos a cabo, ya que lo hacemos como un servicio más y para cumplir una promesa de nuestro Gobierno con los administrados, en el sentido de tenerles informados puntualmente de todas nuestras actuaciones. Tampoco es una gestión personal mía y de los directores provinciales. Más bien es un trabajo de equipo, del que puedo decir que estoy muy satisfecha".

ASISTENCIA DE PARLAMENTARIOS

La invitación de los parlamentarios, tanto socialistas como del grupo popular, aunque estos últimos como ya hemos indicado no asistieron, correspondía según Rosa de Lima Manzano a que estaban a disposición de los medios de comunicación para si queríamos preguntarles sobre algún tema en concreto de ámbito nacional y de la gestión del Gobierno socialista a nivel estatal.

Pero la verdad es que no hubo tiempo material para interesarnos por los temas de carácter nacional, ya que la cantidad de información y datos estadísticos de todos y cada uno de nuestros directores provinciales eran suficientes como para dedicar toda nuestra edición de hoy a estos temas. Pero como el espacio en nuestro medio hay que repartirlo, y dado que de las actuaciones de nuestra administración provincial ya hemos ido dando cumplida cuenta a lo largo de todo el año —ese es uno de nuestros cometidos fundamentales— entonces procederemos a señalar algunas de las líneas generales que ayer quedaron marcadas por este equipo que según la gobernadora civil está trabajando muy unido y están logrando hitos importantes para nuestra provincia.

INTERVENCION DE LOS DIRECTORES PROVINCIALES

Comenzó el turno de intervenciones el delegado provincial de Economía y Hacienda, Eusebio Trujillo, que habló de la profunda transformación que se ha llevado a cabo en el sistema tributario español. Como objetivo a conseguir señaló la eficacia y buscar la colaboración plena del contribuyente, con un acercamiento más íntimo a base de tenerlo ampliamente informado.

Habló de que los ingresos en Hacienda, en nuestra provincia, eran inferiores a los gastos. "Ahora estamos a punto de ser autosuficientes". Y todo ello a base de una mayor inspección tributaria y de concienciar a los palentinos de su obligación de contribuir a las cargas del Estado. "Del 82 al 83 hemos conseguido que se hayan presentado 8.000 declaraciones más".

A continuación tomó la palabra el director provincial del MOPU. señor Sevillano Ojeda, que nos facilitó todo tipo de datos sobre las importantisimas inversiones del Ministerio de Obras Públicas y Urbanismo en Palencia, en sus diversos organismos: IPPV, Jefatura de Carreteras, Dirección General de Arquitectura y Vivienda e Instituto para la Calidad de la Edificación. "Este es un Ministerio eminentemente inversor, y por ello las cifras son muy importantes".

El director provincial de Industria marcó las líneas generales de actuación de este departamento, fijándolas sobre todo en el fomento de la industria, "para lo cual estamos poniendo en marcha una serie de ponencias, hasta ahora ya hemos trabajado en la Minería, para fomentar este sector tan importante para nuestra provincia.

Otro de los cometidos, señaló, era el poner en manos de los empresarios todos los datos e informaciones sobre trámites y créditos y sobre los organismos que les pueden ayudar.

Y así fueron exponiendo sus actuaciones los restantes directores provinciales: de Agricultura, Pesca y Alimentación; Educación y Ciencia; Transportes, Turismo y Comunicaciones; Cultura; Confederación Hidrográfica del Duero; Sanidad y Consumo; INSALUD; Trabajo y Seguridad Social. También informó de los cometidos esenciales del propio Gobierno Civil su secretario general, Sr. García Herce.

NUEVA ACTUACION DE LA GOBERNADORA

Y finalmente tomó de nuevo la palabra la gobernadora civil, refundiendo un poco el espíritu que inunda todas las actuaciones de su equipo, incidiendo en las líneas que imprimen el cambio preconizado por el Gobierno socialista. «Se han hecho realidad todas las promesas del PSOE que recogió en su programa electoral. Existe una nueva aptitud en la Administración, que se ha puesto declaradamente al servicio de los ciudadanos, estando abierta a los administrados. La propia gobernadora ha recibido este año 600 audiencias».

Doña Rosa Manzano habló de que se había instaurado como sistema la llamada «línea caliente» también con los pueblos, con el medio rural, donde en las más de cien visitas, y durante unas horas, se ha tenido un despacho abierto a todos los ciudadanos, a fin de conocer sus problemas y sugerencias. Señaló asimismo el nuevo talante, en el que se trata de hacer participativo al ciudadano de las responsabilidades de gobierno, buscando su solidaridad y concienciación.

Una de las frases literales que recogimos de nuestra gobernadora fue... «Palencia suena ahora a nivel de Madrid y también a nivel autonómico». Habló de la claridad en la gestión de todos los organismos, con unas cuentas transparentes y una utilización de los fondos públicos mucho más racional y rentable.

Dijo que también se ha incentivado al funcionario y éste está mucho más eficaz que antes «Ahora todos tienen un destino y una ocupación, lo que antes no ocurría».

Finalmente señaló que Palencia está colaborando para que la Autonomía castellano-leonesa lleve una marcha positiva, ayudando en todo lo que se le solicita, facilitando todo tipo de datos, etc. «Nos estamos adaptando muy bien a las transferencias».

Para terminar volvió a repetir que está muy contenta con el equipo que tiene en la Administración provincial y que están trabajando muy unidos y de una forma muy seria y realista, siempre con las miras puestas en conseguir el mayor bienestar posible para los palentinos.

oOo

En días posteriores, y dado que hoy era imposible recoger toda la información suministrada por los distintos directores provinciales, iremos ampliando ésta.

La gobernadora civil, al frente de todo su equipo de directores provinciales, compareció ayer ante los medios de comunicación palentinos para hacer balance del año que termina (Foto LUIS)

La exposición de todos y cada uno de los directores provinciales fue amplia y detallada, reflejándose en sus actuaciones un trabajo positivo para nuestra provincia. — (Foto LUIS)

REGISTRO CIVIL

MATRIMONIOS

Teófanes Alonso Alvarez, con Ana Vodinac.

DEFUNCIONES

Luisa Tarilonte Tejedor, de 60 años.

Tomasa del Rivero García, de 83 años.

Mariano Melero Alcántara, de 65 años.

Natividad Antolín Bueno, de 92 años.

Teodoro del Amo Amo, de 75 años.

Dionisio Casasera Hernández, de 74 años.

Juana García San Martín, de 64 años.

M.C.D.2022

FESTIVALES DE LA PEÑA "EL PEDRUSCO"

El pasado día 16 tuvo lugar en el Centro «Villa San José», de los PP. Guanelianos, la entrega de las bolsas y juguetes que la Peña «EL PEDRUSCO» ha donado a los alumnos minusválidos psíquicos de dicho centro. El acto comenzó con la celebración de la Santa Misa en la que participaron los alumnos y personal del Centro, siendo un acto enormemente emotivo por todo lo que manifestaron unos y otros que estaba impregnado de gran vivencia y simpatía de unos a otros. Al final de la Santa Misa la Peña repartió, entre la alegría y felicidad de los alumnos, las tradicionales bolsas de Navidad y Juguetes de Reyes que la citada Peña destina todos los años a los minusválidos psíquicos.

Fue un encuentro altamente significativo y en el que la Peña pone todo su empeño y cariño ya que significa mucho para estos chicos y jóvenes.

Al final de la jornada se ofreció un vino para todos los asistentes en lo que demostró, una vez más, la confraternización y conexión de la Peña y estos muchachos.

FESTIVAL EN EL SEMINARIO SAN JOSE

El pasado día 17 a las 17 horas comenzó el Festival de la Peña Benéfico-Deportiva «EL PEDRUSCO», dirigido a los minusválidos psíquicos de los Centros de San Cebrián de Campos, ASPANIS y Nuestra Señora de la Calle del Monte El Viejo. Participaron en el mismo —de forma totalmente desinteresada— el Grupo Infantil LA OCA, el ventrílocuo Balton y los payasos Tony y Tinín desplazados desde Valladolid únicamente para dicho acto a los que la Peña les envía sus más sinceras GRACIAS por todo lo que esto significa. Todos los participantes contribuyeron a que dicho Festival hiciera las delicias y llevara la alegría y felicidad deseada para todos los minusválidos de los citados Centros y sus respectivas familias y personal correspondiente. Fue una velada totalmente navideña y llena de afectividad y simpatía a la vez que contribuyó enormemente a llevar entretenimiento y afectividad a estos muchachos que tanto necesitan de amor, cariño y comprensión que la Peña viene derrochando año tras año.

Se repartiron cerca de 300 bolsas de Navidad y lotes individuales de juguetes de Reyes, intentando complacer al máximo los pedidos solicitados a la misma y que estamos seguros colmó los deseos de todos los alumnos.

Para la Peña «EL PEDRUSCO» es el acto más importante y afectivo que realiza durante el año y por ello intenta poner toda su ilusión ya que va destinado directamente a los minusválidos psíquicos que son los que hacen que la Peña siga año tras año tan viva y actual, al mismo tiempo que llena de satisfacción y orgullo porque es consciente de lo que significa este acto para todos los que viven de cerca la labor de esta maravillosa peña que ha llegado a calar muy hondo entre todos los palentinos

La Peña, una vez más, da las gracias a todos los que contribuyen a que la misma siga existiendo cada día con mayor empuje y contribución hacia esta causa tan llena de simpatía y entrañablemente familiar.

Un año más la Peña ha estado presente en estas fechas tan profundamente familiares y que redunda en beneficio de estos niños, jóvenes y adultos por los cuales tiene su existencia y está siempre de actualidad y presente en la vida palentina, gracias a la colaboración de todos.

FELIZ NAVIDAD Y AÑO NUEVO

Desea la Peña Benéfico-Deportiva «EL PEDRUSCO» a todos los palentinos que contribuyen cada año a que su labor se vea coronada por el éxito y llegue cada vez con mayor pujanza a los minusválidos psíquicos de los Centros de Educación Especial que hay actualmente en la capital y provincia y de forma especial a las autoridades provinciales y municipales, a los medios de comunicación y a sus socios y socios colaboradores, esperando que sigan ayudándola a conseguir nuevas metas.

LA DIRECTIVA

NAVIDAD EN CAJAPALENCIA
Conferencia-recital en torno al villancico
A CARGO DE MARGARITA ORTEGA Y EL CORO "LANCASTER"

El coro de la Asociación Cultural "Lancáster" interpretó una selección de los mejores villancicos españoles. — (Foto LUIS)

Dentro de los actos navideños programados por Cajapalencia, ayer se celebró una conferencia recital en torno al villancico en la sala «Don Sancho». Margarita Ortega comenzó señalando que la actual canción de Navidad fue en sus orígenes una composición poética popular no religiosa, muy cultivada por los compositores españoles del XV y el XVI.

La palabra «villancico» viene etimológicamente de villano y nace como una creación popular, de carácter rústico que evoluciona luego hasta el Barroco, formando parte de la mejor tradición lírica castellana. Hay villancicos, en aquella época, de tono popular y no popular y entre estos últimos encontramos unos de corte popularizante y otros corteses o trovadorescos.

Como muestras del sentimiento religioso aparecen en los comienzos del XVI dentro de las festividades eclesiásticas de Navidad. Los villancicos a lo divino son un antecedente de los actuales de cada región y se componen siguiendo uno de estos caminos: lírica popularizante, creaciones a partir de algo popular o nuevas, del género cortés y culto.

Hoy es una canción poética popular con estribillo de tema religioso, que huye del bullicio, aunque no de la alegría y el júbilo; es la ternura, la ingenuidad y la sencillez, el deseo de compartir y la narración del nacimiento de Cristo al tiempo que expone fielmente la fe del pueblo.

Al finalizar la breve conferencia, el coro «Lancáster» que dirige la propia Margarita Ortega, interpretó cuatro villancicos no religiosos del XV y el XVI y una serie de canciones navideñas de las distintas regiones.

Margarita Ortega introdujo al público en los origenes y evolución del villancico (Foto LUIS)

NUEVA GUIA DE HOTELES
Federación Española de Hospedaje

Ha visto la luz la nueva edición de la Guía de Hoteles de España, que han editado conjuntamente la Federación Española de Hospedaje y American Express.

En dicha guía, se relacionan los más de 4.200 hoteles adheridos a la Federación Española de Hospedaje, y entre ellos se especifican aquellos que aceptan la tarjeta American Express en sus establecimientos.

La nueva guía que sustituye a aquella que el año pasado gozó de tan formidable acogida, ha sido ampliamente mejorada, tanto en su estructura como en su información, puesto que además de los datos propiamente hoteleros, se especifican las novedades aportadas por American Express para sus establecimientos hoteleros afiliados, como es la reserva asegurada, el dinero express y la señal express.

Confiamos que esta nueva edición de la guía ofrezca a los usuarios de los hoteles españoles, la facilidad de disponer de una publicación de cómodo formato y fácil consulta que justifique el esfuerzo común realizado entre dos entidades como son, la Federación Española de Hospedaje y American Express, que tan unidas caminan en ofrecer a la hostelería española las mayores facilidades.

M.C.D.2022

Notas y comunicados

COMUNICADO DEL PSOE CONTRA LA VIOLENCIA

La Comisión Ejecutiva Provincial del PSCL - PSOE de Palencia quiere reiterar, una vez más, su radical condena por actuaciones vandálicas, propias de tiempos pretéritos y que considerábamos definitivamente desterrados. La brutal agresión de que ha sido el alcalde de Rentería, José María Garruchaga, cuando se encontraba en el interior de la Casa del Pueblo, indica bien a las claras que en algunos sectores sociales, evidentemente minoritarios, perdura la inconsistente y recalcitrante teoría de que el amedrentamiento y la coacción física o psíquica contra un opositor ideológico confiere la razón al que la practica, cuando, verdaderamente, la mayoría del pueblo español y, por ende, del pueblo vasco ha comprendido que sólo la discusión civilizada puede otorgar verosimilitud a la convivencia democrática.

FASA RENAULT

Ayer se ha celebrado la segunda de las dos reuniones convocadas por la empresa para tratar con la representación de los trabajadores (comité intercentros), el tema del calendario laboral para 1984.

Celebrada, sin acuerdo, la primera reunión el día 16 de diciembre, se reiteró la convocatoria para el día de ayer, en la que tampoco se ha llegado a un acuerdo.

Según esto, cumplidas las dos reuniones preceptivas que marca el artículo 12 del convenio colectivo, la dirección de la empresa determinará de forma provisional la aplicación del calendario para el año 1984.

Sin embargo, la representación de los trabajadores ha solicitado que continúen las conversaciones para intentar llegar a un acuerdo, a lo que la representación empresarial ha accedido sin perjuicio de la publicación y aplicación del calendario al que antes se hacía referencia.

Estas nuevas conversaciones sobre el calendario, tendrán lugar en el mes de enero de 1984 en fechas aún no fijadas.

GABINETE DE PRENSA

EL PSOE Y LA SEGURIDAD DE LOS LOCALES PUBLICOS

Una vez analizada la tragedia acaecida en la discoteca «Alcalá 20» de Madrid, en la madrugada del día 17, en la que perdieron la vida 80 personas, víctimas posiblemente de irregularidades técnicas, en cuanto a la falta de cumplimiento de las medidas preventivas que exige el Reglamento General de Policía sobre Espectáculos públicos y actividades recreativas en sus artículos 3 y 15, la Comisión Ejecutiva Provincial del PSCL-PSOE, teniendo en cuenta la falta de rigor en el cumplimiento de las normas mencionadas en determinadas locales públicos de nuestra capital, en evitación de posibles siniestros, manifiesta:

1.º Que se revisen, por parte de la inspección municipal, cuantos locales públicos existan en la ciudad y se proceda a tomar las medidas correctoras por los propietarios de los mismos.

2.º Con el único ánimo de colaboración, pedimos a las autoridades competentes (Ayuntamientos, Gobierno Civil ...), como responsables del bienestar social y de la seguridad ciudadana de esta capital y provincia, que dicten las órdenes oportunas en evitación de posibles tragedias semejantes a la sufrida por el pueblo de Madrid.

ORACION AL ESPIRITU SANTO

Espíritu Santo: Tú que me aclaras todo, que iluminas todos los caminos para que yo alcance mi ideal. Tú, que me das el don divino de perdonar y olvidar el mal que me hacen y que en todos los instantes de mi vida estás conmigo, yo quiero en este corto diálogo, agradecerte por todo y confirmar una vez más que nunca más quiero separarme de Ti por mayor que sea la ilusión material.

Deseo estar contigo y todos mis seres queridos en la gracia perpetua. Gracias por tu misericordia para conmigo y los míos.

(La persona deberá rezar esta oración tres días seguidos sin decir el pedido; dentro de tres días será alcanzada la gracia por más difícil que sea). (Publicar en cuanto se reciba la gracia).

Agradece la gracia alcanzada.

P. R.

En la Dirección Provincial de Cultura

ANOCHE, CONCIERTO DEL GRUPO MUSICAL PALENTINO DE PULSO Y PUA

E Grupo Musical Palentino de Pulso y Púa, ofreció anoche, a las 8,15, otro ameno concierto, al numeroso público asistente a la sala de la Dirección Provincial de Cultura, donde se celebró.

A través de las distintas actuaciones que viene llevando a cabo este grupo, tanto en nuestra ciudad como fuera de ella, va poniendo de relieve su calidad y ajuste, que tiene, por parte del público asistente, el mayor aplauso. Anoche, así volvió a suceder. Ofrecía el maestro Antonio Calvo y sus profesores, un escogido programa de obras clásicas y del repertorio zarzuelero español, que gozó del interés y del aplauso público.

El concierto se dividió en dos partes. En la primera, se interpretaron las siguientes obras:

«Camino de rosas» (pasodoble), de J. Franco; "Lamento indio", Rimsky Korsakov; "Temas sinfónicos, varios autores clásicos; "Minueto de septimino", Beethoven y "Danza Húngara", de Brahms.

En la segunda, "Gerona", Santiago Lope; "Don Gil de Alcalá", Penella; "Olas del Danubio" (vals) Ivanovith; "La alegría de la huerta", F. Chueca; y "Fantasía española", A. Barrión.

El concierto tuvo sabor. Las piezas eran muy bonitas, y como la interpretación estuvo a la altura artística que dicho grupo nos tiene acostumbrados, gustó mucho a los asistentes.

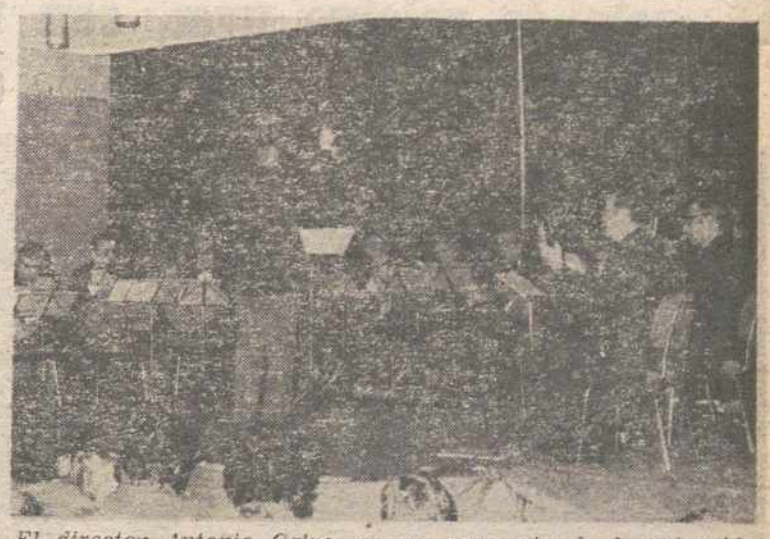

El director Antonio Calvo, en un momento de la actuación del Grupo Musical Palentino de Pulso y Púa, al que dirigió con experta mano.—(Foto LUIS)

CARTELERA

CINE DONSANTIAGO
La película más divertida de todas las que haya visto
«LA MALDICION DE LA PANTERA ROSA»

CINE REY DON SANCHO
La edad media. Una época de magia y misterio. Una historia de armaduras y amores
«LOS PALADINES»

TEATRO PRINCIPAL
La pareja más adorable del cine: Pedrito Fernández y María Albeza
«LA NIÑA DE LA MOCHILA AZUL 2»

CINE ORTEGA
5, 8 y 10'45
Tolerada
«EL RETORNO DEL JEDI»
El sueño más grande jamás imaginado

CINE AVENIDA
5, 8 y 10'45
Mayores 13 años
«EL GRAN TIBURON»
La tercera dimensión es terror

PROYECCIONES
(Continua desde las 4)
Mayores 18 años
Clasificado «S»
«LA BASURA ESTA EN EL ATICO»
y
«LA CAMIONERA ESTA COMO UN TREN»

PABLO
EL MESONERO DE VILLASIRGA
Comunica a su clientela que permanecerá cerrado al público durante estas Navidades y aprovecha esta ocasión para desear a todos
FELICES FIESTAS Y
PROSPERO AÑO NUEVO

EL TIEMPO EN LA PROVINCIA DE PALENCIA

ES UNA ATENCION DE
Caja de Ahorros y Préstamos de Palencia

Embajada de Navidad

VISITA Y CANTOS DE VILLANCICOS DE JOVENES DE LA DELEGACION DIOCESANA DE MISIONES

Un grupo de simpáticas muchachas de la Delegación Diocesana de Misiones, en Palencia, tuvieron la amabilidad de visitar, en la mañana de hoy, la redacción de este periódico y los talleres del mismo. Venían a felicitarnos las Navidades y tuvieron la gentileza de dedicarnos una selección de villancicos cantados y acompañados al acordeón por una de las jóvenes.

Su visita fue grata, y muy de veras le agradecemos la misma, y el cordial mensaje que, en estas fechas de Paz, van expresando por diversos medios de la ciudad.

Pues este grupo de jóvenes, en esta jornada, fueron haciendo su recorrido afable y felicitando, en nombre de los 500 misioneros palentinos que se encuentran ahora en Misiones, a las siguientes autoridades o instituciones:

Alcalde, presidente de la Diputación, Sr. Obispo, Residencia de Ancianos, Residencia 77, Hogar del Pensionista, Beneficencia, Parque de Bomberos y Emisoras de Radio.

Y para mañana día 24, de 4 a 7 de la tarde, el grupo intervendrá en la campaña "Sembradores de estrellas", por las calles de la ciudad. Para acabar, a las 7 de la tarde, cantando villancicos en el Belén de la Plaza Mayor.

Simpática embajada, que, indudablemente, nos ha traído otra alegría, que les agradecemos, en estas fechas faustas pre-navideñas.

MEJOR

La situación meteorológica es de borrasca ya en el continente perdiendo toda actividad y un pequeño anticición entrando sobre la Península Ibérica, pero que está dando bastante nubosidad en Portugal y las dos mesetas. Sin embargo, según va avanzando el día disminuye la nubosidad en la provincia de Palencia.

La noche pasada se registró una mínima de 8 grados en la parte sur de la provincia y 7 grados en el norte. Hoy hace buen tiempo, con nubes y claros y escasas posibilidades de precipitación. La máxima prevista oscilará alrededor de los 13 a 14 grados.

DATOS DE LA CAPITAL

Datos del tiempo en Palencia, capital, que el Observatorio Provincial nos facilita:

Barómetro:

A las 18 horas del jueves: 801,0

A las 8 horas del viernes: 703,9.

Temperaturas:

Máxima del jueves: 11 grados.

Mínima del viernes: 8 grados.

Dirección del viento:

A las 18 horas del jueves: S-SO.

A las 8 horas del viernes: SO.

Lluvia: Inapreciable.

Humedad media relativa del aire: 80 por 100.

M.C.D.2022

La ciudad rinde homenaje póstumo a Victorio Macho

Se pide que su obra sea devuelta a Palencia y quede definitivamente con nosotros

El acto se celebró ayer, con motivo del 96 aniversario del nacimiento del escultor

El público, durante el acto-homenaje a Victorio Macho, junto al monumento a Alonso Berruguete, donde se celebró.—(Foto LUIS)

En la ofrenda floral, varios asistentes depositaron flores ante el monumento, como entrañable recuerdo de cariño y admiración al escultor paisano desaparecido.—(Foto LUIS)

Se celebró ayer el homenaje público, rendido por los palentinos, a Victorio Macho, con motivo del 96 aniversario del nacimiento del ilustre artista desaparecido.

Tuvo lugar el acto, en la Plaza Mayor, a la una y media de la tarde. Junto al monumento a Alonso Berruguete, obra de Victorio Macho, se reunieron los organizadores y el público, para tributar este homenaje póstumo de cariño y recuerdo al ilustre hijo de Palencia.

Asistió el alcalde de la ciudad don Francisco Jambrina, así como varios concejales del Ayuntamiento y diversas representaciones de la cultura, el arte y las asociaciones palentinas, y público en general. No pudo estar presente, por enfermedad, según se explicó, doña Zoilita Barrós Conti, viuda del escultor.

Se inició el acto con una ofrenda de flores. A este efecto, dos señoritas depositaron una corona al pie del monumento, y, seguidamente, el alcalde y diversos asistentes fueron depositando flores, como cariñoso tributo a la memoria del genial escultor.

El profesor Emilio García Lozano, durante la presentación del acto, en la que destacó la personalidad, obra y palentinismo de Victorio Macho (Foto LUIS)

A continuación ofreció el homenaje el profesor Emilio García Lozano, quien destacó la personalidad y la obra eminente de Victorio Macho, que tanto relieve había tenido siempre donde se expuso, como España, Francia, Venecia (donde la admiración de los italianos por la estatua yacente "El hermano Marcelo", llegó a denominarla "Il fratello", como una calificación por antonomasia del hermano universal) y América.

Destacó, asimismo, los valores no sólo artísticos, sino morales y de intenso amor a España y a su Palencia, de Victorio Macho, cuyo espíritu siempre quiso destacar en su obra, en la que la reciedumbre y la ternura, fundidas, representaron su propio sentimiento.

Terminó indicando que Palencia quiere a Victorio Macho y a su obra, y que seríamos felices si ambos un día volvieran a encontrarse definitivamente en su ciudad natal.

Tomó a palabra, a continuación, el poeta y escritor palentino José María Fernández Nieto quien leyó las adhesiones recibidas al homenaje. Entre otras, de los escritores Miguel Delibes y Angel M.ª de Lera; economista y ex-ministro Fuentes Quintana; subdirector de la Biblioteca Nacional Manuel Carrión; dramaturgo Antonio Buero Vallejo; compositores Joaquín Rodrigo y Claudie Prieto; filósofo Julián Marías; académico de Bellas Artes de San Fernando, Juan Luis Vasallo; dibujante José María Pérez "Peridis"; crítico de arte Santiago Amón; subdirector de la Agencia "EFE" Ventura Olaguibel; y otras personalidades españolas, como César Albiñana, Carlos Cubillo, Alonso Zamora, Pedro Barrés, Juan A. Cabeza y Amadeo Roco, entre ellas; así como una cordial adhesión de la agregaduría cultural de la embajada del Perú en España, en nombre del embajador, cuya ausencia de Madrid le hacía imposible asistir, y del personal de la embajada.

Siguió su intervención, con la lectura del siguiente mensaje:

¡Palentinos!

Estamos reunidos aquí para honrar la memoria de uno de los hombres palentinos más preclaros, de uno de los escultores más universales de nuestra época: ¡Victorio Macho!

Por los más lejanos lugares de Hispanoamérica, por los más diversos pueblos y ciudades de España, la obra escultórica de nuestro genial artista palentino, plazas, jardines, parques, iglesias, catedrales están jalonados por monumentos, por estatuas, por efigies y por bustos de los más grandes escritores, militares, políticos o artistas españoles e hispanoamericanos. Menéndez Pelayo, Valle Inclán, Marañón, Bolívar, Pérez Galdós, Unamuno y tantos otros hombres ilustres son muestras del genio y del arte.

José María Fernández Nieto, en un momento de su interesante mensaje, en el que destacó el justo deseo de los palentinos de que la obra de su ilustre hijo venga a Palencia (Foto LUIS)

Y hombres anónimos, labradores de nuestra Tierra de Campos, marineros vascos, pastores, labriegos han sido cincelados por la gubia de Victorio Macho.

Todos habéis visto las incomparables creaciones de su madre y de su hermano Marcelo, de su esposa Zoila; los apuntes, los dibujos vivos de expresividad de los hombres de nuestra tierra. Palencia entera está desfilando para admirar su obra, pero faltan muchos, sobre todo de la provincia que reclaman una prórroga de su exposición para admirarla. ¿Qué menos podemos pedir los palentinos que no dejen admirar lo nuestro? Porque la obra de Victorio Macho es palentina, y como palentina es nuestra. Y si él quiso ser enterrado en Palencia, a los pies de su Cristo del Otero, justo es —y no pedimos nada raro— que también su obra pueda estar con nosotros porque aquí sería querida y amorosamente cuidada por sus paisanos.

Decía precisamente el padre de Victorio Macho, que era carpintero, que los palentinos somos fríos de temperamento, pero que cuando sabemos que tenemos razón somos un poco brutos. Pues bien, seamos noblemente tercos para enaltecer la obra de Victorio Macho, para reclamar algo que es nuestro. No podemos tolerar que otros desprecien, abandonen y olviden lo que nosotros queremos tanto. Que esté donde esté el museo sea respetado, cuidado, querido. Y si no que lo devuelvan a la patria chica del escultor. Que él lo legó a España y a ser españoles no nos gana nadie.

¡Palentinos! Honremos la obra de Victorio Macho. Y la mejor manera de honrarla es reclamarla para nosotros. Porque este acto que estamos celebrando es a la vez que un justo homenaje una respetuosa pero justa expresión del deseo de todos los palentinos de que la obra de Victorio Macho pueda estar definitivamente con nosotros.

¡Viva Palencia y viva España!

Tras de esta intervención, premiada, como las anteriores, con muchos aplausos, se dio por concluido este entrañable acto.

BIBLIOBUS

La Biblioteca Móvil (Bibliobús), dependiente del Centro Coordinador de Bibliotecas, se detendrá durante la próxima semana en los siguientes núcleos de población:

Día 26: Piña de Campos, Ribas de Campos y Monzón de Campos.

Día 27: Autillo de Campos, Fuentes de Nava y Cascón de la Nava.

Día 28: Prádanos de Ojeda Santillana de Campos y Frómista.

Día 29: Calzada de los Molinos, Villalcázar de Sirga y Lomas.

Día 30: Villada, Cisneros y Frechilla.

SUCESOS LOCALES

ROBO DE MOTOCICLETAS

De un bajo de la calle Teniente Velasco fueron sustraídas una motocicleta marca Ossa, modelo trial 250, metalizada, y otra marca Montesa, modelo Cota 75, de color rojo con el depósito blanco, valoradas en 150.000 pesetas.

ROBO EN UN AUTOMOVIL PORTUGUES

El súbdito portugués Henriques Iridio Silva, que pernoctaba en su coche en la Avenida Burgos denuncia que después de fracturarle la luna posterior le robaron una cartera con 11.000 francos franceses.

ROBO EN VIVIENDA

La propietaria de un piso sito en la Plaza Juan XXIII denuncia que después de romper una ventana del mismo le robaron material fotográfico valorado en unas 50.000 pesetas.

ROBO EN UN BAR

El dueño del bar "Portón", sito en la Plaza de Pío XII, denuncia que despues de forzar una ventana del patio interior le robaron un radio-cassette, tabaco, botellas de licores y artículos navideños que valora en unas 31.000 pesetas.

M.C.D.2022

Centro de deficientes psíquicos «Santiago Apóstol»

Un nacimiento en la provincia de Palencia

TODOS HAN COLABORADO

Un portal de Belén enmarcado en la provincia de Palencia éste de los deficientes psíquicos del centro "Santiago Apóstol". — (Foto LUIS)

No es un Belén como otros, no, tiene su originalidad y está precisamente en los autores y en las características.

Los primeros son ni más ni menos que los deficientes psíquicos del Centro Santiago Apóstol que, hasta primeros de año regenta ASPANIS y que pasará después a depender del Ministerio de Educación y Ciencia. Fue este organismo el que compró el colegio donde se ubica el Centro, al final de la calle Santiago, antiguas Damas Apostólicas, para ponerse inmediatamente a trabajar con la educación de los niños, pero el curso se les echaba encima y era preciso no hacerles perder un momento por lo que decidió el Ministerio que siguieran durante este primer trimestre los profesores y el personal de ASPANIS con éllos, hasta 1984.

Doce profesores y unos setenta muchachos entre los 4 y los 18 años, muchos de éllos con un grado profundo de subnormalidad conviven diariamente en el Centro, la mitad de los alumnos en régimen de internado y la otra mitad externos. Entre todos han confeccionado un Belén y unos dibujos alusivos a las fiestas navideñas.

Sobre una mesa de laboratorio se instala el nacimiento que quiere representar en esta ocasión la provincia de Palencia, en sus tres zonas principales: montaña Tierra de Campos y el Cerrato. En la primera, junto a las montañas y los animales salvajes, aparece el pantano de Camporredondo y las minas; más abajo las casas de labradores, la maquinaria agrícola y el pastoreo y en la zona del Cerrato un palomar y la Basílica de San Juan de Baños.

Es aquí donde se asienta el Belén propiamente dicho y sobre él el Cristo del Otero, como homenaje del Centro a Victorio Macho, su obra y su exposición. Los materiales, como las manos que los han trabajado, son múltiples desde la plastilina hasta la arcilla, pasando por el fieltro, la madera, la piedra, la escayola la tela y el papier.

Cuenta con iluminación que da vida al Castillo de Monzón, al Portal de Belén y a las casas y con agua corriente que circula por un Carrión y un Pisuerga con fondo de papel de plata, los ríos de nuestra provincia.

El cariño con que lo han hecho, su interés por aprender, por perfeccionarse, colaborar y festejar de la mejor forma la Navidad son las notas principales de esta obra que el Centro ha presentado al Concurso del Ayuntamiento.

Este lunes tuvieron fiesta navideña y despedida hasta después de las vacaciones; se inauguró el Nacimiento, hubo bailes y chocolatada. 1984 llegará con nuevas clases y la atención del Ministerio, pero la ilusión de un precioso nacimiento hecho por éllos mismos perdurará todavía.

La Sociedad Profesional del Comercio y la obra de VICTORIO MACHO

Sigue siendo muy visitada la obra de arte de Victorio Macho, en la exposición de la iglesia de Agustinas Canónigas de nuestra céntrica Calle Mayor.

Fue una feliz iniciativa, en éllo todos estamos de acuerdo, en realizar esta exposición en Palencia, rodeada de una acertada información cultural, hablada y escrita, así como las conferencias sobre los mismos temas, que por cierto, a las que he podido concurrir he visto un selecto público, lo que demuestra el interés en todas las esferas de representación de esta capital.

La opinión es unánime: el éxito ha sido completo, pues ha sido visitada esta exposición por todas las clases sociales, pero quiero significar por conocer mejor por razón de mi profesión, la gran concurrencia de las profesiones liberales y de las dedicadas al comercio en sus diferentes actividades y manifestaciones.

No me considero un crítico de arte, por eso no pretendo hacer comentarios, pero si deseo hacer constar, con perdón de los lectores por ser impropio de mi temperamento, que creo no soy tampoco un indocumentado en la materia, pues en una exposición de arte celebrada en Madrid el año 1926 por Brigada Obrera y Topográfica de Estado Mayor (donde cumplí el servicio militar) me fueron premiados los dos trabajos presentados.

Yo he sido siempre un convencido de los valores artísticos de este insigne palentino, por eso siempre que he tenido ocasión me he complacido en ver sus dibujos y sus esculturas, pero para mí fue una agradable sorpresa cuando hace unos años adquirí sus memorias y observar al contarnos su vida, la naturalidad y buena prosa literaria con el espíritu creador de un depurado artista y así dice en el prólogo de la misma que «el escultor forma barro, labra el granito, talla la madera, cincela el bronce con un esfuerzo material, también le apasiona aquello que, por sutil y alado, tanto se parece a los transportes del alma». Y al final en la meditación sobre mi testamento, señala unos conceptos de arte maravillosos (veamos por abreviar uno): «El verdadero arte es la humilde y ardiente plegaria que nos lleva hacia Dios. El nos inspira y por eso le presentimos y amamos».

Estos días se habla mucho de Victorio Macho y del común deseo de los palentinos que todas estas obras que conocemos formen un conjunto ideal en un museo permanente en Palencia. Ya hemos visto que esto tiene sus dificultades y quizá por ahora no se pueda realizar. Pero hay que ser constantes, pues el tiempo muchas veces resuelve el problema cuando parecía no tenía solución. Tengamos presente que una de sus esculturas más representativas, el Cristo del Otero, será siempre luz y esperanza y como guía y norte de nuestros anhelos. Así pues, todos unidos y perseverantes para conseguir el objetivo final.

Pedro Díaz Casado.

Dr. A. Raouf Mahmod

Especialista en enfermedades de garganta, nariz, oídos y pruebas alérgicas

Felicita las navidades a sus amigos y clientes y anuncia el traslado de su consulta a la c/ Doña Urraca, 1 (Travesía de c/ Antonio Maura) a partir del día 29 de diciembre

Tlfno. 75 20 75

Carbones Manuel, S. A.

Les desea, a todos sus clientes y amigos, unas felices Fiestas, a la vez que comunica, para dar más facilidades, la apertura de sus nuevas oficinas centrales en c/ Mayor, núm. 136, 2.º C. Tfno. 75 23 80.

Los almacenes continúan en c/ María de Molina, 11. Tfno. 72 02 99.

Seguimos semanalmente con nuestro servicio a pueblos.

INVERTIRIA

Hasta 10.000.000 en negocio en marcha, preferentemente tipo almacén o mayor, con rentabilidad demostrada, procedente de jubilación, cese o traspaso.

Se admiten proyectos. Absoluta reserva.

Interesados escriban a:

Alas, S. A. Patio Castaño, 4 Ref.: 405

M.C.D. 2022

Desde ALAR

Contestación al Sr. Pérez Sánchez

Ruego, señor director, dé cabida en su periódico a esta contestación que nace del ánimo de limar cualquier malentendido anterior:

Sr. Pérez Sánchez:

Leo con cierta sorpresa, por qué no decirlo, su amable contestación a una pequeña alusión que en su día hice al comentario de lo que a su juicio fue el Carrión - Alar de juveniles jugado el 19-XI-83.

Y digo lo de sorpresa porque, o yo no me he expresado bien, o usted no me ha cogido la onda. Y verá por qué...

1.º En ningún momento he manifestado que usted dijera la frase de «eficaces remates del colegiado», sino que, a mi entender, por algunos de sus párrafos, pudiera parecer que «casi» así se suponía. Está claro que empleo esa frase como un, si quiere, torpe juego de palabras ante lo que yo creo (materia opinable) no estrictamente ajustado a la realidad.

2.º Los retazos de su comentario que usted cita en su contestación son rigurosamente ciertos en cuanto a ya escritos, e incluso de agradecer, y todo lo que a usted le pareció el encuentro en cuanto a goles, expulsiones y demás incidencias muy de respetar, aunque esto no sea óbice para estar necesariamente de acuerdo, como es el caso que nos ocupa. La actuación arbitral no fue precisamente elogiable; hasta ahí de acuerdo. Pero, y transcribo literalmente sus palabras, «recital de desaciertos siempre perjudicando a los de casa, a los que persiguió sin piedad», es, con todo respeto, dárle un énfasis excesivo y, para mí, exagerado, a lo realmente ocurrido.

Sin entrar en otros detalles creo que esas «expulsiones harto discutibles», fueron de las denominadas ganadas a pulso, producto de esos nervios que usted menciona de los que nadie estamos exentos.

3.º La frase que usted nunca dijo y a la que yo no quise dar un significado polémico, viene a cuento sobre todo, de esa parte de su comentario en a que dice: «Resultado muy injusto, pues Carrión fue muy superior a su rival, que tuvo su mejor jugador en el señor de negro». Lo de «injusto» y «muy superior» lo encuadramos en lo de materia opinable, pero en lo de «mejor jugador...», con todo respeto, me parece que hay un poquitín de apasionamiento y una ligera falta de objetividad deportiva, pues tanto en Carrión como en cualquier otro encuentro disputado por U. D. A. juvenil, el mejor jugador alarense ha sido, o han sido los vestidos de albiazul, puesto que ellos son los que corren, luchan y marcan los goles en bella defensa de sus colores más queridos. Vamos, como los de todos los demás equipos y más siendo chavales juveniles a los que, aparte de enseñar a jugar, se debe educar en la más sublime ética deportiva.

4º. Por último pedirle disculpas y perdón si alguna de mis palabras han podido herir su susceptibilidad, cuando ello ha estado siempre muy lejos de mi intención, y unirme a su bonito deseo de lucha y amistad deportiva entre nuestros dos equipos.

Un saludo.

LUIS GONZALEZ HERRERO
(Seudrol)

Desde Saldaña

Tercera semana infantil
Más sobre la Navidad

CLAUSURA DE LA TERCERA SEMANA INFANTIL

A lo largo de la pasada semana, del 13-17 de diciembre, como en años anteriores, se ha venido realizando, organizado por el Centro Social de Saldaña, en colaboración con el Ayuntamiento, un nutrido programa de actividades que ha ocupado toda la semana.

Comenzó la semana el día 13 con la proyección de la película infantil Santa Clauss y los tres ositos.

El día 14, un grupo de jóvenes de nuestra localidad, entusiasmó a los niños con juegos infantiles, Villancicos y teatro. Nuestro agradecimiento a este grupo que tan desinteresadamente ha contribuido a llevar a los niños un rato de felicidad.

El día 15, la proyección de la película El Príncipe Valiente.

El día 16, pudimos los niños y mayores ver la magnífica obra de teatro guiñol, El monstruo peludo, por el grupo de León Grutelipo.

Finalizó la semana, el sábado día 17, con un fin de fiesta acompañados de la conocidísima Ronda Coro de Astudillo. El programa elegido cuidadosamente para un público infantil, contribuyó a que los niños, más de 250, en condiciones incómodas, estuvieran extremadamente atentos a todas las piezas que interpretaron

Aprovechando el descanso de la actuación de la Rondalla, se entregaron los premios de los concursos de Tarjetas y Narraciones Navideñas, por el teniente alcalde y dos concejales de la Corporación y un miembro del jurado calificador.

Los premios otorgados fueron los siguientes:

TARJETAS NAVIDEÑAS

Categoría infantil A: Menores 9 años. Manrique Rodríguez, Colegio Regina Mundi. Edad, 7 años. 1.000 pesetas.

Categoría infantil B: 9-12 años, Juan Pablo Curto Llana, Colegio San Francisco Javier. Edad 12 años. 1.000 pesetas.

Categoría juvenil A: José-Luis Fernández Barros, Colegio San Francisco Javier. Edad 13 años. 1.500 pesetas.

Categoría infantil B: Cl[illegible] Isabel de Lozar López, Cole[illegible] Regina Mundi. Edad 13 a[illegible] 1.500 pesetas.

Segundo premio menores 9 años: Laura Puebla, C[illegible] gio Regina Mundi. Edad [illegible] años. Premio extraordin[illegible] 1.000 pesetas.

Mención especial al trab[illegible] presentado por Oscar Ro[illegible] guez García.

PREMIOS NARRACIONES TEMA LA PAZ

Categoría infantil 9-12 año[illegible] Felisa González Miguélez, C[illegible] legio Regina Mundi. Edad [illegible] años Víctor Rodríguez, Co[illegible] gio Regina Mundi. Edad [illegible] años.

Juveniles A: Abel C[illegible] Montes, Instituto Mixto. Ed[illegible] 16 años. Ana Isabel Vega R[illegible] dad, Colegio Regino Mun[illegible] Edad 15 años.

MAS SOBRE LA NAVID[illegible]

La Asociación de Amas [illegible] Casa ha organizado en la [illegible] za vieja de esta localidad [illegible] «Belén Viviente» en el [illegible] han participado los niños [illegible] Saldaña con la colaboración [illegible] ICONA, Ayuntamiento, par[illegible] quia y peñas.

La presentación será el [illegible] 25 a la una del mediodía. [illegible] dos los niños participarán [illegible] la cabalgata de Reyes que [illegible] correrá todas las calles del p[illegible] blo para detenerse ante el [illegible] cimiento para adorar al Niño.

EL CORRESPONSAL

VENDO

EN HERRERA DE PISUERGA

Magnífico paraje de 62.000 m.² junto a río, con canal y presa propia, lindando a crta. general, a 1 km. de Herrera

Se vende total o parcial

Información: 983 - 22 44 02

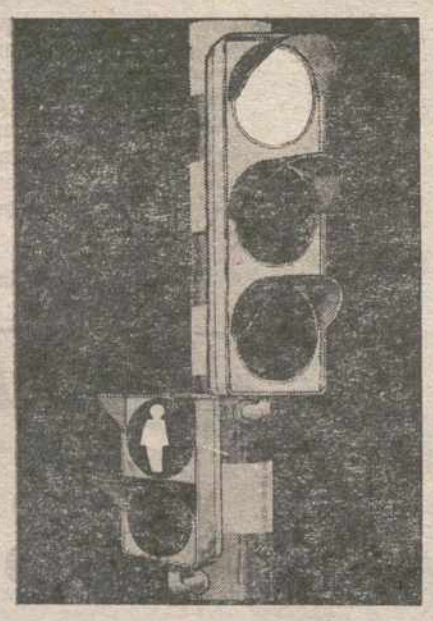

RESPETA LOS SEMAFOROS

Porque hay peatones que no han tenido tiempo para acabar de cruzar.
Porque hay automóviles que todavía pueden surgir en el cruce inmediato.
Porque al hacerlo, demuestras tu educación, como persona y como conductor, y contribuyes a un tráfico más seguro.

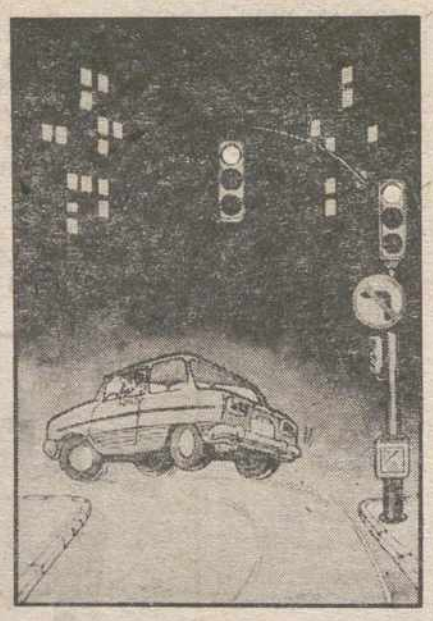

Y TODAS LAS NORMAS DE CIRCULACION

Porque aunque nadie te vea, puede que a la vuelta de la esquina te encuentres a ese otro coche, o a ese peatón, al que tu tampoco has visto, y eso te puede costar un disgusto.
Y porque, en el mejor de los casos, lo que puedes encontrar es un agente de policía y también eso... te puede costar muy caro.

GANA TIEMPO, SE AMABLE

Porque con una sonrisa se pueden perder unos segundos y ganar muchos minutos.
Porque si has cometido un error, disculparte no te hace perder la dignidad, ni aceptar una disculpa tampoco.
Porque una discusión tensa los nervios y te hace conducir peor y conducir tranquilo... es más seguro.

PEATON: RESPETA LAS NORMAS TU TAMBIEN

Porque pasarte un semáforo en rojo, te deja como persona al mismo nivel que al conductor que haga lo mismo.
Porque como tu sabes de sobra también los peatones provocan accidentes.
Y porque cuando se es peatón, la carrocería es el propio cuerpo y el riesgo, algo más que una abolladura.

Campaña Nacional de CIRCULACION URBANA

DGT
Dirección Gral. de Tráfico

SM2

M.C.D.2022

Crónica de Aguilar de Campoo

• CALLES Y JARDINES ILUMINADOS
• ARBOLES Y NACIMIENTOS
• PUERTAS DE SAN MIGUEL
• MONJAS DE ASTUDILLO

Terminó Adviento y comienza la Navidad. Luces y bombillas de múltiples colores, con luz intermitente, adornan nuestras calles y plazas, y sobre todo los árboles de los jardines de la Plaza España, en que los pinos entre las ramas en una continua intermitencia que resalta maravillosamente con la luz blanca y continua de nuestras farolas. Y se acerca también la nieve, que en la mañana del domingo cubrió el suelo, parques y jardines, aceras y tejados, pero que a las pocas horas una tromba enorme de agua, quedó todo barrido, y el cielo seguía cubierto, y en cambio en la noche del lunes un cielo estrellado y luna nueva, y además fuerte helada, con frío intenso. ¡Buena señal quizás cambie el tiempo! y es de creer tendremos feliz Nochebuena, y en la tarde del martes ha salido algo el sol y por la noche se había cubierto de nuevo.

La tormenta y el viento, averiaron las líneas eléctricas y hubo apagones de luz, que rápidamente fueron corregidos.

ARBOLES DE NAVIDAD Y NACIMIENTOS

La cafetería de los VII Linajes, apareció ayer con un artístico árbol de Navidad lujosamente adornado, y lleno de luces y el salón de fondo, profusamente adornado de guirnaldas de múltiples colores, que le daban aspecto de cuarto de estar muy acogedor, con barra americana. y en los escaparates de los comercios en general, aparecen ya, con artísticos Nacimientos, al igual que el Asilo de Ancianos, en la fábrica de galletas, siguiendo la tradicional costumbre, y también en las casas particulares

LA PUERTA NUEVA DE LA COLEGIATA DE SAN MIGUEL

Estaban medio desvencijadas y deshechas por las lluvias y el tiempo, y nos hemos visto gratamente sorprendidos al ver las dos hojas completamente nuevas y restauradas con relieves y entrepaños, mgníficamente logrados por la gubia del gran artista palentino Urcisino Martínez, del comercio de esta localidad, que hace muy poco tiempo expuso sus obras de talla en madera y bronce en la Caja de Ahorros y Monte de Piedad de Palencia, de motivos mineros de alta calidad, siendo muy visitada y calurosamente felicitado, consiguiendo un gran éxito.

Nació en Villavellaco del Valle de Santullán y por lo tanto es palentino de pura cepa. La labor de estas puertas en sus entrepaños, es delicada y fina, y ha tenido gran acierto en su reproducción y además son completamente distintas, unas de otras, pues hay cruces y escudos, completamente diferentes, anclas de barcos, rosetas calderas y barras catalanas, que ha sabido realizar con paciencia y entusiasmo.

Vaya pues, por nosotros, nuestra gran felicitación, y además hemos de decir que la casa donde vive en el Barrio de La Tobalina, que está al lado de la casa del escudo de Marcos Gutiérrez, defensor del castillo de Aguilar— es una casa modelo de buen gusto —que ha sabido conservar su estilo y un ejemplo para sus convecinos, pues es uno de los rincones más bonitos de Aguilar— estos portalucos de la Puerta de la Tobalina.

ECOS DE ASTUDILLO BODAS DE ORO Y PLATA EN EL CONVENTO DE SANTA CLARA

En total 100 años de hábito franciscano, de trabajo, de oración y sacrificio: son monjas de verdad. No hace mucho una brillante pluma de «DIARIO-DIA» las llamaba «las monjas albañiles» y en revistas franciscanas se habla de la gran obra realizada en la restauración, tanto material como espiritual de este Monasterio de Astudillo, en el que solamente quedaban cinco monjas, ancianas, en un edificio en ruinas y a punto de cerrase, pues siendo de clausura, salían de noche a implorar la caridad pública, para no morir de hambre, y Monseñor Souto Vizoso dijo: nada de cerrar este palomar de Dios sino lo que hace falta, es traer savia nueva de otros Conventos, para su restauración y de Aguilar de Campoo salió un grupo de 10 ó 12 para Astudillo a formar nueva Comunidad de la misma Orden de Santa Clara, y más tarde salía otro grupo para la Universidad Laboral de Gijón, regresando años después a Astudillo.

Pues bien. de las que salieron de Aguilar Sor María Teresa tomó al hábito en la villa alrededor del 1931-32 siendo maestra de novicias que es la de las Bodas de Oro, y las de Plata una que es de Báscones de Ojeda, y la otra de La Coruña. En total 100 años justos.

Hoy Astudillo se siente remozado, con un buen número de profesas, y ha salido ya en el año anterior otro grupo para fundar en Angola (Africa del Sur), donde tienen ya nueva casa, y el convento completamente restaurado al igual que el palacio de Dña. María de Padilla.

El corresponsal y cronista de la villa, **ANIANO FONTANEDA.**

ESTE DIESEL VUELA.

4'5 L

5

Un Diesel distinto a los demás. Con su motor de 1.900 cc. y 65 CV., es capaz de ponerse en pocos segundos a 156 km/h. Con un consumo de sólo 4,5 litros a 90 km/h. Un Diesel silencioso, lleno de lujo y confort.

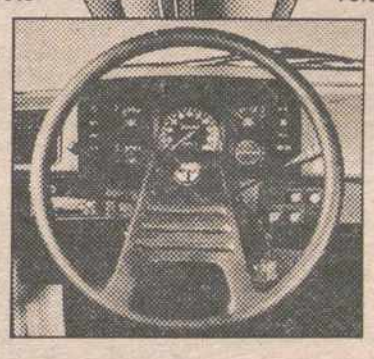

Con cajas de cambio de 4 ó 5 velocidades. Servodirección en el EXD. Así son los Talbot Horizon Diesel. Coches para los que quieren despegarse de los demás.

GAMA TALBOT HORIZON
DIESEL Y GASOLINA

TALBOT HORIZON

Utilizamos sólo lubricantes CEPSA

PEUGEOT TALBOT *FUERZA DINAMICA*

AUPASA - Avda. Madrid, 2 - PALENCIA

M.C.D.2022

Desde Dueñas

El Ayuntamiento convoca concursos, con motivo de las Fiestas Navideñas

Las gentes de nuestra ciudad, se disponen a celebrar con alegría y entusiasmo las fiestas navideñas, esas fiestas que los primeros cristianos las emplearon para indicar el nacimiento en el mundo de Jesucristo, que en el decurso de los siglos, se han formado una serie de costumbres folklóricas, que han contribuido a crear un ambiente festivo en la intimidad de las familias, en las calles de aldeas y ciudades y eso será lo que ocurra en Dueñas, las familias se reunirán tanto las ausentes como las presentes, para celebrar con regocijo las fiestas navideñas.

La corporación municipal, como en años anteriores va a contribuir en la celebración de estas fiestas, convocando los siguientes concursos:

NACIMIENTOS

Se ha invitado a las familias, para que instalen su belén; el jurado tendrá muy en cuenta el esfuerzo en la realización y el espíritu navideño que hayan podido infundir. Se establecen cuatro premios y placas conmemorativas.

CONCURSO DE TARJETAS

Habrá también concurso de tarjetas de navidad para niños y niñas hasta los diecisiete años. El tamaño y los materiales son libres, y el tema navideño.

Los premios que se han establecido son en metálico y además un libro.

REDACCIONES

Podrán participar niños y niñas de hasta 17 años, el tema "La Navidad", con extensión libre. Los trabajos se pueden presentar escritos a mano, indicando nombre y dirección. También en este concurso habrá regalos en metálico y un libro.

NARRACIONES

Este concurso de narraciones es para mayores de 18 años y la extensión no sobrepasará los cuatro folios y se otorgará un premio único de 5.000 ptas.

Los premios se entregarán en la fiesta navideña que se celebrará el 30 de diciembre.

Es de esperar que haya mucha concurrencia —como todos los años— en estos concursos tan interesantes.

Julio Echazarra Melgosa

CENTRO DE EDUCACION MATERNAL
- DR. PAJIN -
Ginecólogo
CARMEN GIRALDA -
Matrona - Fisioterapeuta
PREPARACION PRE - POST PARTO
Colón, 33, 2.º - C Teléfono 74 07 59 PALENCIA

DOCTOR CARLOS ORTEGA MATILLA
DIRECTOR DEL SERVICIO DE NEUROLOGIA Y PSIQUIATRIA DEL HOSPITAL PROVINCIAL
CONSULTA: Bigar/Centro (Plaza A. Calderón), Portal 1, 3.º, A.
Teléfono: 74 28 49

Dr. JULIO AGUADO MATORRAS
ESPECIALISTA EN MEDICINA Y CIRUGIA DE LA MUJER
PARTOS
CONSULTA: Previa petición de hora
Colón, 55, 2.º — Teléfono 74 88 22
Operaciones y urgencias: Clínica de la Cruz Roja. Telf. 72 41 00

JOSE LUIS H. CAÑAS
GINECOLOGIA — PARTOS
CENTRO DE PLANIFICACION FAMILIAR
Consulta de 4 a 6 — Previa petición de hora
Avda. Modesto Lafuente, 15, 3.º *D* — *Teléfono* 72 72 30

ALBERTO RAMOS FERNANDEZ
ESPECIALISTA EN ENFERMEDADES DEL CORAZON
POR EL INSTITUTO NACIONAL DE CARDIOLOGIA DE MEJICO
Consulta: 4 tarde, previa cita
C/ Alfonso VIII (esquina San Juan de Dios), núm. 2, 1.º B.
Tfno. 722472

MARIA ANGELES FERNANDEZ APARICIO
MATERNOLOGO DEL ESTADO
GINECOLOGIA Y PLANIFICACION FAMILIAR
HORARIO DE CONSULTA: Previa cita
C/ Alfonso VIII (esquina San Juan de Dios), núm. 2, 1.º, B.
Tfno. 722472

CLINICA DENTAL
Dra. Carmen Navarro - Dr. Jaime Aragón
Ortodoncia. Tele - ortopantomografía
Consulta previa petición de hora (incluso sábados)
C/ Colón, 37, 1.º *A* *Tlfno.* 74 73 54 *Palencia*

Desde HERRERA DE PISUERGA

SIGUE DESARROLLANDOSE CON EXITO EL PROGRAMA DICIEMBRE CULTURAL

Continuamos muy gustosos informando a nuestros lectores del desarrollo del programa «Diciembre Cultural», que dio comienzo el 10 del actual y concluirá el 27.

Corresponde dar a conocer lo actuado en los días 19 y 20.

El día 19 se clausuró la Exposición de Labores Artesanas de todas las regiones de España, de la Dirección Provincial de Cultura (Artesanía Comunitaria), instalada aquí por el Centro Social, de Herrera de Pisuerga.

Y el día 20 se inauguró una muestra pictórica del famoso pintor Arsenio, quien ha expuesto en París y en importantes ciudades de nuestra patria. Permanecerá hasta finales de año y puede ser visitada de 6 a 9 de la tarde.

Ese mismo día, el conocidísimo e ilustre poeta palentino, don José María Fernández Nieto, quien antes de comenzar su recital, tuvo un recuerdo para don Luis Ricardo Salvador Merino, don José Corral Salvador y don Antonio Alamo Salazar, —ya fallecidos—, que fueron íntimos amigos suyos, nos deleitó con «Poema para hacer un nacimiento» y los siguientes villancicos: «Del turista», «Del futbolista», «Del ye-ye», Del pintor abstracto», «Del Cordobés», «Del gitano», «Del locutor de televisión», «Del camionero», «De los ciclistas», «De los astronautas», «Del paracaidista», y «De las enfermeras». Fue muy aplaudido.

Seguidamente obtuvo un clamoroso éxito la Coral Carrionesa, que dirige don José María Laso, agrupación musical que ya había actuado aquí en otras ocasiones y lo ha hecho, también, en las principales localidades de la provincia y en Televisión Española. La componen 45 voces mixtas

En su primera parte interpretó los siguientes villancicos: «Noche de Dios», (popular); «Caído le ha un clavel», letra de Lope de Vega y música de Angel Borja; «Apuestan zagales dos», letra de Lope de Vega y música de Francisco Guerrero; «En un rincón del establo», de Aníbal y villancico infantil, de Prieto. Y en la segunda las habaneras «Por el mar», de Moreno Buendía y «El abanico», de Trayter. Y ante la insistencia del público «O la gala del zagal», villancico de Prieto.

Actuación brillantísima y así lo reconoció el público, que ovacionó a esta Coral y a su director.

Y el día 20, el herrerense don José María Pardo Arreba, pronunció una conferencia muy bien documentada con el tema «Guerra de las comunidades». Se extendió en consideraciones sobre su origen, desarrollo y causas de su fracaso. Fue muy aplaudido.

Intervino, a continuación, el conocidísimo Coro Rondalla, de Astudillo, que dirige don Fernando Domínguez.

En la primera parte interpretó las siguientes piezas de rondalla: Katiuska; «Gloria in excelsis», «Ea», «Ha nacido el Salvador», «Corre al portalico», «Gloria a Dios» y «Vinvirinvín».

Los espectadores salieron muy satisfechos y premiaron a este conjunto musical con muchos aplausos al final de cada número y a la conclusión, con una gran ovación.

Es altamente aleccionador y digno de resaltarse el hecho de que, además de la capital, son muchas las localidades de nuestra provincia que cuentan con afamados grupos musicales, de teatro, corales, etc.

Creo que este ejemplo, digno de todo elogio, debe ser imitado por todas las localidades, ya que a nadie se le puede ocultar la importancia que en orden cultural tienen la música y el teatro. ¿Que cuesta? Naturalmente; pero lo que cuesta, vale.

El programa «Diciembre Cultural» concluirá el 27 del mes actual. Y, aunque a su terminación nos ocuparemos del mismo, sí quiero hacer patente al Iltmo. Sr. Alcalde y Excma. Corporación Municipal, sobre todo a la Comisión de Cultura, mi más sincera y cordial enhorabuena por este vasto y selecto programa cultural.

Este interés de nuestras dignísimas autoridades por fomentar la cultura y la formación, cuya preparación ha tenido que ser laboriosa, dará frutos abundantes y maravillosos.

M. C.

GABINETE DE PSICOLOGIA APLICADA
— ORIENTACION - REHABILITACION
— Problemas del Aprendizaje: RETRASOS DISLEXIAS
— Trastornos del lenguaje y personalidad
Mayor, 103 (antes 147), 1.º drcha. Teléfono 74 16 26 PALENCIA

Dr. ENRIQUE DE SOTO TOLEDANO
GARGANTA, NARIZ Y OIDOS
PRUEBAS ALERGICAS
Consulta diaria, de lunes a viernes, de 4 a 8 tarde
(Previa petición de hora)
Avda. José Antonio, 29, 5.º, dcha. Tlfno. 72 63 83. PALENCIA

B. AGUAYO LORENT
TRAUMATOLOGIA Y ORTOPEDIA
CONSULTA: A. Fdez. de Madrid, 6
URGENCIAS: Clínica Virgen de la Salud
Teléfono 74 73 99

FRANCISCO PRIMO HERRERO
NEUROPSIQUIATRIA
Consulta previa petición de hora
Plaza de San Lázaro, 4, 4.º izquierda Teléfono 72 49 95

DR. MANUEL BUISAN CITORES
PEDIATRA S. S. por oposición
Especialista del Estado por oposición
Plaza Isabel la Católica, 2, 4.º Tlfno. 74 33 18
Consulta a las 3'30. Previa petición

Dr. PABLO MARTIN ALVAREZ
MATERNOLOGO DEL ESTADO POR OPOSICION
Partos, Ginecología, Cirugía de la mujer, Esterilidad
Consulta previa petición de hora
C/. Teniente Velasco 17, 1.º Teléfono 72 26 38 PALENCIA

JOSE LUIS GUTIERREZ HERRERO
MEDICO DIRECTOR DEL SANATORIO PSIQUIATRICO DE SAN LUIS
ENFERMEDADES NERVIOSAS Y MENTALES
Plaza de San Lázaro, 1, 3.º izquierda Teléfono 72 28 90

ALFONSO GONZALEZ RUIZ
CLINICA DENTAL — RAYOS X
Don Sancho, 11, 1.º *D* HORAS DE 11 a 1
Tardes. Previa petición de hora Teléfono 74 01 40

JESUS TRANCHO
MEDICINA Y CIRUGIA DE LA MUJER.—ESTERILIDAD
PARTOS
Don Sancho, 3, tercera planta — Teléfono 74 78 27
—CONSULTAS DE DOCE A DOS—
Intervenciones y partos:
Clínica «Virgen de la Salud» — Teléfono 74 77 00

CLINICA DENTAL
MIGUEL ANGEL GARCIA PEREZ
CARRION DE LOS CONDES
c/ Piña Blasco, 5, 1.º *B* *Tlfno.* 88 08 09
Consulta: Tardes de 4 a 8, los jueves mañana de 10 a 2 y tarde de 4 a 8.
y en
MELGAR DE FERNAMENTAL
Consulta: Los lunes, miércoles, viernes y sábados de 10 a 2

DR. MATOS
Especialista en Angiología y Cirugía Vascular
(Trastornos circulatorios - Varices - Escleroterapia)
Consulta previa petición de hora Tlfno. 74 66 57

M.C.D.2022

EL DIARIO PALENTINO - EL DIA DE PALENCIA

101 años al servicio de PALENCIA y su PROVINCIA

Números	Pesetas
34588. t.	125000
34612. t.	125000
34615.	125000
34674. t.	125000
34688. t.	125000
34712. t.	125000
34719.	125000
34763.	125000
34774. t.	125000
34784.	125000
34788. t.	125000
34812.	125000
34812. t.	125000
34861.	125000
34870.	125000
34874. t.	125000
34888. t.	125000
34912.	125000
34912. t.	125000
34923.	125000
34930.	125000
34945.	125000
34974. t.	125000
34988. t.	125000
Treinta y cinco mil	
35012. t.	125000
35053.	125000
35074. t.	125000
35088. t.	125000
35112. t.	125000
35139.	125000
35174. t.	125000
35180.	125000
35188. t.	125000
35212. t.	125000
35236.	125000
35261.	125000
35274. t.	125000
35286.	125000
35288. t.	125000
35312. t.	125000
35321.	125000
35342.	125000
35363.	125000
35374. t.	125000
35387.	125000
35388. t.	125000
35412. t.	125000
35442.	125000
35451.	125000
35474. t.	125000

Números	Pesetas
37112. t.	125000
37152.	125000
37169.	125000
37174. t.	125000
37186. t.	125000
37212. t.	125000
37274. t.	125000
37288. t.	125000
37305.	125000
37312. t.	125000
37324.	125000
37329.	125000
37374. t.	125000
37388. t.	125000
37397.	125000
37399.	125000
37412. t.	125000
37419.	125000
37431.	125000
37445.	125000
37474. t.	125000
37477.	125000
37488. t.	125000
37494.	125000
37512. t.	125000
37520.	125000
37527.	125000
37533.	125000
37574. t.	125000
37588. t.	125000
37612. t.	125000
37673.	125000
37674. t.	125000
37688. t.	125000
37702.	125000
37712. t.	125000
37742.	125000
37773.	125000
37774. t.	125000
37788. t.	125000
37796.	125000
37812. t.	125000
37840.	125000
37874. t.	125000
37888. t.	125000
37912. t.	125000
37929.	125000
37964.	125000
37974. t.	125000
37988. t.	125000
Treinta y ocho mil	

Números	Pesetas
39812. t.	125000
39874. t.	125000
39888. t.	125000
39904.	125000
39912. t.	125000
39926.	125000
39960.	125000
39974. t.	125000
39988. t.	125000
Cuarenta mil	
40011.	125000
40012. t.	125000
40074. t.	125000
40077.	125000
40088. t.	125000
40109.	125000
40112. t.	125000
40174. t.	125000
40188. t.	125000
40209.	125000
40212. t.	125000
40257.	125000
40269.	125000
40274. t.	125000
40288. t.	125000
40297.	125000
40312. t.	125000
40331.	125000
40334.	125000
40350.	125000
40355.	125000
40374. t.	125000
40382.	125000
40388. t.	125000
40412. t.	125000
40433.	125000
40447.	125000
40474. t.	125000
40488.	125000
40488. t.	125000
40512. t.	125000
40530.	125000
40574. t.	125000
40588. t.	125000
40598.	125000
40611.	125000
40612. t.	125000
40674. t.	125000
40688. t.	125000
40697.	125000
40712. t.	125000

Números	Pesetas
42274. t.	125000
42288. t.	125000
42310.	125000
42312. t.	125000
42374. t.	125000
42388. t.	125000
42412. t.	125000
42419.	125000
42431.	125000
42451.	125000
42454.	125000
42474. t.	125000
42488. t.	125000
42507.	125000
42512. t.	125000
42530.	125000
42540.	125000
42574. t.	125000
42588. t.	125000
42612. t.	125000
42660.	125000
42674. t.	125000
42684.	125000
42688. t.	125000
42694.	125000
42712. t.	125000
42731.	125000
42774. t.	125000
42788. t.	125000
42792.	125000
42794.	125000
42801.c	125000
42802.c	125000
42803.c	125000
42804.c	125000
42805.c	125000
42806.c	125000
42807.c	125000
42808.c	125000
42809.c	125000
42810.c	125000
42811.c	125000
42811.a	**1200000**
42812	
60.000.000	
DE PESETAS	
42813.a	**1200000**
42813.c	125000
42814.c	125000

Números	Pesetas
42899.c	125000
42900.c	125000
42908.	125000
42912. t.	125000
42974. t.	125000
42988. t.	125000
Cuarenta y tres mil	
43012. t.	125000
43071.	125000
43074. t.	125000
43088. t.	125000
43112. t.	125000
43118.	125000
43140.	125000
43174. t.	125000
43188. t.	125000
43212. t.	125000
43215.	125000
43231.	125000
43274. t.	125000
43288. t.	125000
43302.	125000
43312. t.	125000
43323.	125000
43374. t.	125000
43383.	125000
43388. t.	125000
43393.	125000
43395.	125000
43412. t.	125000
43474. t.	125000
43480.	125000
43488. t.	125000
43512. t.	125000
43522.	125000
43574. t.	125000
43576.	125000
43588. t.	125000
43612. t.	125000
43656.	125000
43674. t.	125000
43688. t.	125000
43712. t.	125000
43755.	125000
43774. t.	125000
43788. t.	125000
43812. t.	125000
43845.	125000
43874. t.	125000
43888. t.	125000
43912. t.	125000

Números	Pesetas
45755.	**6000000**
45774. t.	125000
45788. t.	125000
45812. t.	125000
45842.	125000
45849.	125000
45865.	125000
45874. t.	125000
45884.	125000
45888. t.	125000
45910.	125000
45912. t.	125000
45919.	125000
45961.	125000
45974. t.	125000
45988. t.	125000
Cuarenta y seis mil	
46007.	125000
46012. t.	125000
46060.	125000
46071.	125000
46074. t.	125000
46087.	125000
46088. t.	125000
46101.	125000
46112. t.	125000
46121.	125000
46174. t.	125000
46176.	125000
46188. t.	125000
46212. t.	125000
46274. t.	125000
46279.	125000
46288. t.	125000
46312. t.	125000
46359.	125000
46374. t.	125000
46388. t.	125000
46412. t.	125000
46438.	125000
46446.	125000
46474. t.	125000
46477.	125000
46483.	125000
46488. t.	125000
46512. t.	125000
46525.	125000
46570.	125000
46574. t.	125000
46588. t.	125000
46991. t.	125000

Números	Pesetas
48101.	125000
48112. t.	125000
48174. t.	125000
48188. t.	125000
48212. t.	125000
48249.	125000
48274. t.	125000
48288.	125000
48288. t.	125000
48312. t.	125000
48374. t.	125000
48386.	125000
48388. t.	125000
48409.	125000
48412. t.	125000
48442.	125000
48474. t.	125000
48488. t.	125000
48512. t.	125000
48518.	125000
48536.	125000
48574. t.	125000
48588. t.	125000
48612. t.	125000
48674. t.	125000
48688. t.	125000
48712. t.	125000
48730.	125000
48774. t.	125000
48788. t.	125000
48812. t.	125000
48826.	125000
48865.	125000
48874. t.	125000
48888. t.	125000
48912. t.	125000
48935.	125000
48964.	125000
48974. t.	125000
48988. t.	125000
Cuarenta y nueve mil	
49012. t.	125000
49033.	125000
49070.	125000

Números	Pesetas
50512. t.	125000
50574. t.	125000
50588. t.	125000
50589.	125000
50612. t.	125000
50633.	125000
50638.	125000
50674. t.	125000
50688. t.	125000
50712. t.	125000
50774. t.	125000
50788. t.	125000
50812. t.	125000
50827.	125000
50832.	125000
50870.	125000
50874. t.	125000
50888. t.	125000
50912. t.	125000
50928.	125000
50959.	125000
50971.	125000
50974. t.	125000
50988. t.	125000
50989.	125000
Cincuenta y un mil	
51012. t.	125000
51074. t.	125000
51088. t.	125000
51109.	125000
51112. t.	125000
51121.	125000
51130.	125000
51142.	125000
51151.	125000
51156.	125000
51170.	125000
51171.	125000
51174. t.	125000
51188. t.	125000
51212. t.	125000
51271.	125000
51274. t.	125000
51279.	125000

Números	Pesetas
52788. t.	125000
52803.	125000
52812. t.	125000
52857.	125000
52874. t.	125000
52888. t.	125000
52893.	125000
52896.	125000
52907.	125000
52912. t.	125000
52935.	125000
52936.	125000
52967.	125000
52974. t.	125000
52988. t.	125000
52990.	125000
Cincuenta y tres mil	
53012. t.	125000
53074. t.	125000
53088. t.	125000
53105.	125000
53112. t.	125000
53121.	125000
53131.	125000
53174. t.	125000
53188. t.	125000
53201.c	125000
53202.c	125000
53203.c	125000
53204.c	125000
53205.c	125000
53206.c	125000
53207.c	125000
53208.c	125000
53209.c	125000
53210.c	125000
53211.c	125000
53212.c	125000
53212. t.	125000
53213.c	125000
53214.c	125000
53215.c	125000
53216.c	125000
53217.c	125000

Números	Pesetas
53292.c	125000
53293.c	125000
53294.c	125000
53295.c	125000
53296.c	125000
53297.c	125000
53298.c	125000
53299.c	125000
53300.c	125000
53312. t.	125000
53355.	125000
53369.	125000
53374. t.	125000
53386. t.	125000
53401.	125000
53412. t.	125000
53472.	125000
53474. t.	125000
53486.	125000
53488. t.	125000
53512. t.	125000
53527.	125000
53554.	125000
53574. t.	125000
53588. t.	125000
53612. t.	125000
53628.	125000
53674. t.	125000
53688. t.	125000
53712. t.	125000
53733.	125000
53774. t.	125000
53788. t.	125000
53806.	125000
53812. t.	125000
53874. t.	125000
53888. t.	125000
53897.	125000
53912. t.	125000
53920.	125000
53959.	125000
53974. t.	125000
53979.	125000
53982.	125000
53988. t.	125000
Cincuenta y cuatro mil	
54012. t.	125000
54048.	125000
54059.	125000
54074. t.	125000
54083.	125000

Números	Pesetas
55488. t.	125000
55489.	125000
55502.	125000
55512. t.	125000
55574. t.	125000
55575.	125000
55588. t.	125000
55612. t.	125000
55662.	125000
55674. t.	125000
55688. t.	125000
55712. t.	125000
55749.	125000
55774. t.	125000
55788. t.	125000
55812. t.	125000
55824.	125000
55874. t.	125000
55888. t.	125000
55912. t.	125000
55952.	125000
55974. t.	125000
55988. t.	125000
55998.	125000
Cincuenta y seis mil	
56001.c	125000
56002.c	125000
56003.c	125000
56004.c	125000
56005.c	125000
56006.c	125000
56007.c	125000
56008.c	125000
56009.c	125000
56010.c	125000
56011.c	125000
56012.c	125000
56012. t.	125000
56013.c	125000
56014.c	125000
56015.c	125000
56016.c	125000
56017.c	125000
56018.c	125000
56019.c	125000
56020.c	125000
56021.c	125000
56022.c	125000
56023.c	125000
56024.c	125000

Números	Pesetas
56099.c	125000
56100.c	125000
56112. t.	125000
56135.	125000
56146.	125000
56174. t.	125000
56185.	125000
56188. t.	125000
56212. t.	125000
56237.	125000
56274. t.	125000
56288. t.	125000
56312. t.	125000
56374. t.	125000
56388. t.	125000
56412. t.	125000
56447.	125000
56474. t.	125000
56488.	125000
56488. t.	125000
56512. t.	125000
56534.	125000
56574. t.	125000
56588. t.	125000
56612. t.	125000
56636.	125000
56653.	125000
56674. t.	125000
56688. t.	125000
56712. t.	125000
56737.	125000
56751.	125000
56774.	125000
56774. t.	125000
56785.	125000
56788. t.	125000
56812. t.	125000
56849.	125000
56858.	125000
56874. t.	125000
56884.	125000
56888. t.	125000
56908.	125000
56912. t.	125000
56916.	125000
56974. t.	125000
56988. t.	125000
Cincuenta y siete mil	
57012. t.	125000
57054.	125000
57074. t.	125000
57088. t.	125000

Números	Pesetas
58588.	125000
58588. t.	125000
58589.	125000
58612. t.	125000
58642.	125000
58674. t.	125000
58688. t.	125000
58704.	125000
58712. t.	125000
58774. t.	125000
58785.	125000
58788. t.	125000
58811.	125000
58812. t.	125000
58840.	125000
58874. t.	125000
58888. t.	125000
58909.	125000
58912. t.	125000
58953.	125000
58965.	125000
58974. t.	125000
58988. t.	125000
Cincuenta y nueve mil	
59003.	125000
59012. t.	125000
59074. t.	125000
59088. t.	125000
59112. t.	125000
59174. t.	125000
59188. t.	125000
59212. t.	125000
59216.	125000
59224.	125000
59245.	125000
59255.	125000
59274. t.	125000
59288. t.	125000
59312. t.	125000
59342.	125000
59374. t.	125000
59388. t.	125000
59412. t.	125000
59440.	125000
59474.	125000
59474. t.	125000
59488. t.	125000
59500.	125000
59512. t.	125000
59529.	125000
59531.	125000

Números	Pesetas
60981.	125000
60988. t.	125000
60998.	125000
Sesenta y un mil	
61012. t.	125000
61018.	125000
61053.	125000
61074. t.	125000
61088. t.	125000
61112. t.	125000
61117.	125000
61159.	125000
61174. t.	125000
61184.	125000
61188. t.	125000
61212. t.	125000
61274. t.	125000
61288. t.	125000
61312. t.	125000
61374. t.	125000
61382.	125000
61388. t.	125000
61412. t.	125000
61452.	125000
61474. t.	125000
61488. t.	125000
61512. t.	125000
61525.	125000
61574. t.	125000
61588. t.	125000
61612. t.	125000
61613.	125000
61638.	125000
61674. t.	125000
61688. t.	125000
61700.	125000
61712. t.	125000
61749.	125000
61774. t.	125000
61788. t.	125000
61812. t.	125000
61864.	125000
61872.	125000
61874. t.	125000
61888. t.	125000
61893.	125000
61912. t.	125000
61913.	125000
61927.	125000
61935.	125000
61960.	125000
61974. t.	125000

Números	Pesetas
63512. t.	125000
63574. t.	125000
63575.	125000
63588. t.	125000
63590.	125000
63612. t.	125000
63617.	125000
63628.	125000
63674. t.	125000
63688. t.	125000
63712. t.	125000
63714.	125000
63717.	125000
63743.	125000
63774. t.	125000
63788. t.	125000
63812. t.	125000
63853.	125000
63874. t.	125000
63886.	125000
63888. t.	125000
63900.	125000
63912. t.	125000
63913.	125000
63974. t.	125000
63988. t.	125000
Sesenta y cuatro mil	
64001.	125000
64012. t.	125000
64062.	125000
64074. t.	125000
64075.	125000
64088. t.	125000
64112. t.	125000
64137.	125000
64174. t.	125000
64188. t.	125000
64212. t.	125000
64215.	125000
64231.	125000
64246.	125000
64274. t.	125000
64288. t.	125000
64312. t.	125000
64366.	125000
64374. t.	125000
64388. t.	125000
64410.	125000
64412. t.	125000
64441.	125000
64449.	125000
64457.	125000

LOS PREMIOS DE ESTE SORTEO

CADUCAN EL 22 DE

MARZO DE 1984

MINISTERIO DE ECONOMIA Y HACIENDA

LOTERIA NACIONAL

SORTEO EXTRAORDINARIO DE NAVIDAD

SORTEO NUM. **50** DEL AÑO 1983

LISTA DE LOS NUMEROS PREMIADOS EN CADA UNA DE LAS CUARENTA Y SEIS SERIES CORRESPONDIENTES AL SORTEO CELEBRADO EN MADRID EL DIA 22 DE DICIEMBRE DE 1983

Números Pesetas	Números Pesetas	Números Pesetas	Números Pesetas	Números Pesetas	Números Pesetas	Números Pesetas	Números Pesetas	Números Pesetas	Números Pesetas	Números Pesetas	Números Pesetas	Números Pesetas	Números Pesetas	Números Pesetas
	02212. t..125000	04574. t..125000		09288. t..125000	11674. t..125000	14112. t..125000	16367....125000	18316....125000	20674. t..125000	23174. t..125000	25546....125000		30174. t..125000	32388. t..125000
Decena	02238....125000	04588. t..125000	**Siete mil**	09309....125000	11688. t..125000	14121....125000	16374. t..125000	18319....125000	20688. t..125000	23188. t..125000	25574. t..125000	**Veintiocho mil**	30182....125000	32412. t..125000
	02274. t..125000	04612. t..125000		09312. t..125000	11712. t..125000	14174. t..125000	16383....125000	18333....125000	20712. t..125000	23212. t..125000	25588. t..125000		30188. t..125000	32474. t..125000
00012. t..125000	02288. t..125000	04674. t..125000	07012. t..125000	09316....125000	11713....125000	14188. t..125000	16388. t..125000	18357....125000	20774. t..125000	23261....125000	25599....125000	28012. t..125000	30212. t..125000	32488. t..125000
00020....125000	02312. t..125000	04676....125000	07025....125000	09330....125000	11774. t..125000	14190....125000	16393....125000	18374. t..125000	20782....125000	23274. t..125000	25612. t..125000	28048....125000	30222....125000	32512. t..125000
00024....125000	02325....125000	04686....125000	07074. t..125000	09374. t..125000	11788. t..125000	14212. t..125000	16412. t..125000	18381....125000	20788. t..125000	23288. t..125000	25635....125000	28074. t..125000	30244....125000	32526....125000
00074. t..125000	02374. t..125000	04688. t..125000	07088. t..125000	09388. t..125000	11812. t..125000	14274. t..125000	16418....125000	18388. t..125000	20812. t..125000	23312. t..125000	25674. t..125000	28084....125000	30274. t..125000	32530....125000
00088. t..125000	02388. t..125000	04712. t..125000	07112. t..125000	09410....125000	11831....125000	14276....125000	16474. t..125000	18404....125000	20832....125000	23344....125000	25688. t..125000	28085....125000	30288. t..125000	32554....125000
	02400....125000	04774. t..125000	07174. t..125000	09412. t..125000	11849....125000	14277....125000	16488. t..125000	18405....125000	20874. t..125000	23372....125000	25694....125000	28088. t..125000	30312. t..125000	32558....125000
	02408....125000	04781....125000	07177....125000	09413....125000	11863....125000	14288. t..125000	16501....125000	18412. t..125000	20888. t..125000	23374. t..125000	25699....125000	28112. t..125000	30374....125000	32574. t..125000
Centena	02412. t..125000	04788. t..125000	07188. t..125000	09422....125000	11874. t..125000	14312. t..125000	16512. t..125000	18474. t..125000	20912....125000	23388. t..125000	25712. t..125000	28115....125000	30374. t..125000	32588. t..125000
	02419....125000	04812. t..125000	07212....125000	09438....125000	11888. t..125000	14320....125000	16516....125000	18488. t..125000	20912. t..125000	23412. t..125000	25769....125000	28124....125000	30378....125000	32612. t..125000
00110....125000	02445....125000	04874. t..125000	07212. t..125000	09474. t..125000	11892....125000	14335....125000	16521....125000	18512. t..125000	20965....125000	23458....125000	25774. t..125000	28126....125000	30388. t..125000	32621....125000
00112. t..125000	02474. t..125000	04888. t..125000	07274. t..125000	09488. t..125000	11911....125000	14374. t..125000	16554....125000	18525....125000	20974. t..125000	23474. t..125000	25788. t..125000	28132....125000	30412. t..125000	32625....125000
00162....125000	02476....125000	04905....125000	07275....125000	09512. t..125000	11912. t..125000	14381....125000	16574. t..125000	18528....125000	20988. t..125000	23478....125000	25812. t..125000	28151....125000	30428....125000	32674. t..125000
00174. t..125000	02488. t..125000	04912. t..125000	07288. t..125000	09523....125000	11955....125000	14388. t..125000	16588. t..125000	18574. t..125000	20999....125000	23488. t..125000	25868....125000	28174. t..125000	30439....125000	32684....125000
00188. t..125000	02512. t..125000	04954....125000	07312....125000	09573....125000	11974....125000	14412. t..125000	16612. t..125000	18588. t..125000		23492....125000	25874. t..125000	28188. t..125000	30474. t..125000	32688. t..125000
00192....125000	02550....125000	04969....125000	07312. t..125000	09574. t..125000	11974. t..125000	14446....125000	16662....125000	18612. t..125000	**Veintiún mil**	23512. t..125000	25885....125000	28201....125000	30488. t..125000	32712. t..125000
00194....125000	02574. t..125000	04974. t..125000	07369....125000	09586....125000	11988. t..125000	14474. t..125000	16674. t..125000	18628....125000		23574....125000	25888. t..125000	28212. t..125000	30501....125000	32731....125000
00195....125000	02588. t..125000	04988. t..125000	07374. t..125000	09588. t..125000		14488. t..125000	16688. t..125000	18630....125000	21004....125000	23574. t..125000	25891....125000	28217....125000	30512. t..125000	32774. t..125000
00212. t..125000	02612. t..125000		07387....125000	09612. t..125000	**Doce mil**	14506....125000	16692....125000	18674. t..125000	21012. t..125000	23579....125000	25912. t..125000	28227....125000	30574. t..125000	32784....125000
00246....125000	02614....125000	**Cinco mil**	07388. t..125000	09670....125000		14512. t..125000	16712. t..125000	18688. t..125000	21074. t..125000	23582....125000	25928....125000	28236....125000	30588. t..125000	32788. t..125000
00274. t..125000	02635....125000		07401....125000	09674. t..125000	12012. t..125000	14524....125000	16773....125000	18703....125000	21088. t..125000	23588. t..125000	25930....125000	28237....125000	30595....125000	32812. t..125000
00288. t..125000	02666....125000	05012. t..125000	07412. t..125000	09688. t..125000	12074. t..125000	14574. t..125000	16774. t..125000	18712. t..125000	21097....125000	23612. t..125000	25943....125000	28262....125000	30612. t..125000	32828....125000
00290....125000	02674. t..125000	05074. t..125000	07452....125000	09712. t..125000	12088. t..125000	14585....125000	16788. t..125000	18730....125000	21112. t..125000	23639....125000	25974. t..125000	28269....125000	30625....125000	32874. t..125000
00294....125000	02688. t..125000	05088. t..125000	07474. t..125000	09769....125000	12112. t..125000	14588. t..125000	16812. t..125000	18735....125000	21174. t..125000	23665....125000	25988. t..125000	28274. t..125000	30674. t..125000	32888. t..125000
00312. t..125000	02712. t..125000	05112. t..125000	07488. t..125000	09774. t..125000	12136....125000	14594....125000	16844....125000	18774. t..125000	21188. t..125000	23674. t..125000		28288. t..125000	30688. t..125000	32900....125000
00374. t..125000	02774. t..125000	05117....125000	07505....125000	09788. t..125000	12174. t..125000	14611....125000	16860....125000	18788. t..125000	21207....125000	23678....125000		28293....125000	30712. t..125000	32912. t..125000
00388. t..125000	02788. t..125000	05166....125000	07512. t..125000	09812. t..125000	12188. t..125000	14612. t..125000	16874. t..125000	18800....125000	21212. t..125000	23681....125000	**Veintiséis mil**	28312. t..125000	30753....125000	32944....125000
00399....125000	02792....125000	05174. t..125000	07515....125000	09838....125000	12212. t..125000	14627....125000	16888. t..125000	18812. t..125000	21221....125000	23688. t..125000		28315....125000	30774. t..125000	32956....125000
00412. t..125000	02812. t..125000	05183....125000	07521....125000	09874. t..125000	12218....125000	14660...**6000000**	16912. t..125000	18871....125000	21274. t..125000	23690....125000	26010....125000	28374. t..125000	30788. t..125000	32974. t..125000
00438....125000	02874. t..125000	05188. t..125000	07549....125000	09888. t..125000	12268....125000	14674. t..125000	16951....125000	18874. t..125000	21288. t..125000	23692....125000	26012. t..125000	28388. t..125000	30812. t..125000	32979....125000
00439....125000	02888. t..125000	05212. t..125000	07574. t..125000	09912. t..125000	12274. t..125000	14688. t..125000	16974. t..125000	18888. t..125000	21292....125000	23712. t..125000	26074. t..125000	28410....125000	30868....125000	32988. t..125000
00471....125000	02896....125000	05255....125000	07586....125000	09952....125000	12288. t..125000	14698....125000	16988. t..125000	18912. t..125000	21312. t..125000	23766....125000	26088. t..125000	28412. t..125000	30873....125000	
00474. t..125000	02908....125000	05272....125000	07588. t..125000	09974. t..125000	12309....125000	14701....125000	16990....125000	18960....125000	21348....125000	23774. t..125000	26110....125000	28474. t..125000	30874. t..125000	**Treinta y tres mil**
00480....125000	02912. t..125000	05274. t..125000	07599....125000	09980....125000	12312. t..125000	14712. t..125000		18974. t..125000	21357....125000	23788. t..125000	26112. t..125000	28488. t..125000	30888. t..125000	
00488. t..125000	02968....125000	05288. t..125000	07612. t..125000	09988. t..125000	12335....125000	14758....125000	**Diecisiete mil**	18982....125000	21374. t..125000	23812. t..125000	26162....125000	28512. t..125000	30912. t..125000	33012. t..125000
00512. t..125000	02971....125000	05312. t..125000	07674. t..125000	09996....125000	12365....125000	14774. t..125000		18988. t..125000	21388. t..125000	23848....125000	26174. t..125000	28555....125000	30974. t..125000	33013....125000
00558....125000	02974. t..125000	05328....125000	07688. t..125000		12374. t..125000	14775....125000	17000....125000		21412. t..125000	23874. t..125000	26188. t..125000	28569....125000	30988. t..125000	33064....125000
00574. t..125000	02984....125000	05374. t..125000	07712. t..125000	**Diez mil**	12388. t..125000	14788. t..125000	17007....125000	**Diecinueve mil**	21474. t..125000	23888. t..125000	26212. t..125000	28574. t..125000		33074. t..125000
00588. t..125000	02988. t..125000	05388. t..125000	07728....125000		12393....125000	14812. t..125000	17011....125000		21488. t..125000	23907....125000	26216....125000	28588. t..125000	**Treinta y un mil**	33087....125000
00612. t..125000		05412. t..125000	07729....125000	10007....125000	12412. t..125000	14874. t..125000	17012. t..125000	19001....125000	21494....125000	23911....125000	26221....125000	28612. t..125000		33088. t..125000
00617....125000	**Tres mil**	05430....125000	07774. t..125000	10012. t..125000	12454....125000	14888. t..125000	17074. t..125000	19002....125000	21512. t..125000	23912. t..125000	26241....125000	28674. t..125000	31012. t..125000	33091....125000
00621....125000		05474. t..125000	07783....125000	10064....125000	12463....125000	14912. t..125000	17088. t..125000	19012. t..125000	21522....125000	23932....125000	26274. t..125000	28688. t..125000	31022....125000	33112. t..125000
00640....125000	03004....125000	05488. t..125000	07788. t..125000	10070....125000	12474. t..125000	14943....125000	17096....125000	19074. t..125000	21523....125000	23974. t..125000	26276....125000	28690....125000	31052....125000	33122....125000
00674. t..125000	03012. t..125000	05512. t..125000	07812. t..125000	10074. t..125000	12488. t..125000	14974. t..125000	17103....125000	19088. t..125000	21574. t..125000	23988. t..125000	26288. t..125000	28706....125000	31074. t..125000	33174. t..125000
00688. t..125000	03031....125000	05574. t..125000	07815....125000	10088. t..125000	12511....125000	14988. t..125000	17112. t..125000	19110....125000	21582....125000		26312. t..125000	28712. t..125000	31088. t..125000	33188. t..125000
00706....125000	03033....125000	05588. t..125000	07833....125000	10101....125000	12512. t..125000		17174. t..125000	19112. t..125000	21588. t..125000		26364....125000	28774. t..125000	31109....125000	33212. t..125000
00712. t..125000	03074. t..125000	05609....125000	07874. t..125000	10112. t..125000	12574. t..125000	**Quince mil**	17176....125000	19122....125000	21593....125000	**Veinticuatro mil**	26374. t..125000	28786....125000	31112. t..125000	33256....125000
00752....125000	03088. t..125000	05612. t..125000	07888. t..125000	10174. t..125000	12588. t..125000		17188. t..125000	19155....125000	21595....125000		26388. t..125000	28788. t..125000	31124....125000	33274. t..125000
00759....125000	03105....125000	05642....125000	07912. t..125000	10188. t..125000	12612. t..125000	15012. t..125000	17208....125000	19174. t..125000	21612. t..125000	24012. t..125000	26412. t..125000	28812. t..125000	31138....125000	33288. t..125000
00774. t..125000	03112. t..125000	05665....125000	07974. t..125000	10198....125000	12674. t..125000	15074. t..125000	17212. t..125000	19188. t..125000	21623....125000	24023....125000	26422....125000	28826....125000	31174. t..125000	33312. t..125000
[illegible]	[illegible]	05670....125000	07988. t..125000	10201....125000	12688. t..125000				21659....125000	24064....125000	26474. t..125000	[illegible]	31188. t..125000	[illegible]
[illegible]	03291....125000	05774. t..125000	08088. t..125000	10312. t..125000	12856....125000				21774. t..125000	24188. t..125000	26588. t..125000	28975....125000	31348....125000	33488. t..125000
00955....125000	03294....125000	05788. t..125000	08112. t..125000	10374. t..125000	12873....125000				21788. t..125000	24212. t..125000	26599....125000	28984....125000	31353....125000	33512. t..125000
00974. t..125000	03312. t..125000	05804....125000	08136....125000	10388. t..125000	12874. t..125000	15088. t..125000	17262....125000	19200....125000	21812. t..125000	24261....125000	26612. t..125000	28988. t..125000	31369....125000	33538....125000
00988. t..125000	03328....125000	05807....125000	08168....125000	10395....125000	12888. t..125000	15112. t..125000	17274. t..125000	19212. t..125000	21874. t..125000	[illegible]	[illegible]			
	03343....125000	05812. t..125000	08174. t..125000	10412. t..125000										

M.C.D.2022

00759....125000
00774. t..125000
[illegible]
00939....125000
00955....125000
00974. t..125000
00988. t..125000
Mil
01008....125000
01012. t..125000
01074. t..125000
01088. t..125000
01112. t..125000
01122....125000
01166....125000
01174. t..125000
01188. t..125000
01194....125000
01195....125000
01212. t..125000
01274. t..125000
01288. t..125000
01312. t..125000
01339....125000
01374. t..125000
01382....125000
01388. t..125000
01412. t..125000
01416....125000
01468....125000
01474. t..125000
01486....125000
01488. t..125000
01512. t..125000
01550....125000
01574. t..125000
01588. t..125000
01597....125000
01608....125000
01612. t..125000
01617....125000
01658....125000
01659....125000
01674. t..125000
01679....125000
01688. t..125000
01711....125000
01712. t..125000
01771....125000
01774. t..125000
01778....125000
01788. t..125000
01812. t..125000
01874. t..125000
01876....125000
01888. t..125000
01912. t..125000
01924....125000
01940....125000
01962....125000
01974. t..125000
01988. t..125000
Dos mil
02012. t..125000
02028....125000
02074. t..125000
02079....125000
02086....125000
02088. t..125000
02112. t..125000
02156....125000
02174. t..125000
02188. t..125000
02190....125000

03105....125000
03112. t..125000
[illegible]
03291....125000
03294....125000
03312. t..125000
03328....125000
03343....125000
03360....125000
03374. t..125000
03388. t..125000
03412. t..125000
03421....125000
03474....125000
03474. t..125000
03487....125000
03488. t..125000
03512. t..125000
03530....125000
03574. t..125000
03588. t..125000
03609....125000
03612. t..125000
03634....125000
03674. t..125000
03678....125000
03688. t..125000
03712. t..125000
03768....125000
03774. t..125000
03788. t..125000
03799....125000
03801....125000
03812. t..125000
03854....125000
03874. t..125000
03876....125000
03877....125000
03888. t..125000
03903....125000
03909....125000
03912. t..125000
03926....125000
03932....125000
03955....125000
03961....125000
03974. t..125000
03988. t..125000
Cuatro mil
04012. t..125000
04042....125000
04051....125000
04057....125000
04074. t..125000
04088. t..125000
04112. t..125000
04116....125000
04157....125000
04164....125000
04174. t..125000
04188. t..125000
04212. t..125000
04228....125000
04240....125000
04250....125000
04274. t..125000
04288. t..125000
04312. t..125000
04374. t..125000
04388. t..125000
04412. t..125000
04461....125000
04474. t..125000
04488. t..125000
04512. t..125000
04524....125000

05642....125000
05665....125000
[illegible]
05774. t..125000
05788. t..125000
05804....125000
05807....125000
05812. t..125000
05859....125000
05865....125000
05874. t..125000
05888. t..125000
05899....125000
05912. t..125000
05974. t..125000
05988. t..125000
Seis mil
06007....125000
06012. t..125000
06021....125000
06035....125000
06065....125000
06074. t..125000
06087....125000
06088. t..125000
06091....125000
06092....125000
06112. t..125000
06119....125000
06135....125000
06174. t..125000
06186....125000
06188. t..125000
06212. t..125000
06256....125000
06274. t..125000
06288. t..125000
06312. t..125000
06324....125000
06344....125000
06363....125000
06368....125000
06374. t..125000
06388. t..125000
06412. t..125000
06443....125000
06458....125000
06474. t..125000
06488. t..125000
06507....125000
06512. t..125000
06571....125000
06574. t..125000
06582....125000
06588. t..125000
06612....125000
06612. t..125000
06639....125000
06658....125000
06674. t..125000
06688. t..125000
06712. t..125000
06774. t..125000
06788. t..125000
06790....125000
06795....125000
06812. t..125000
06814....125000
06874. t..125000
06888. t..125000
06912. t..125000
06917....125000
06926....125000
06974. t..125000
06988. t..125000

07912. t..125000
07974. t..125000
07988. t..125000
[illegible]
08112. t..125000
08136....125000
08168....125000
08174. t..125000
08188. t..125000
08193....125000
08212. t..125000
08216....125000
08221....125000
08250....125000
08257....125000
08270....125000
08274. t..125000
08288. t..125000
08306....125000
08312. t..125000
08347....125000
08374. t..125000
08388. t..125000
08400....125000
08408....125000
08412. t..125000
08474. t..125000
08487....125000
08488. t..125000
08501....125000
08512. t..125000
08534....125000
08574. t..125000
08588. t..125000
08598....125000
08612. t..125000
08626....125000
08646....125000
08674. t..125000
08683....125000
08688. t..125000
08697....125000
08712. t..125000
08725....125000
08744....125000
08772....125000
08774. t..125000
08788. t..125000
08812. t..125000
08863....125000
08874. t..125000
08888. t..125000
08912. t..125000
08935....125000
08936....125000
08974. t..125000
08988. t..125000
08991....125000
Nueve mil
09007....125000
09012. t..125000
09074. t..125000
09088. t..125000
09112. t..125000
09133....125000
09166....125000
09171....125000
09174. t..125000
09188. t..125000
09189....125000
09208....125000
09212. t..125000
09228....125000
09252....125000
09259....125000
09274. t..125000

10188. t..125000
10198....125000
10201....125000
[illegible]
10374. t..125000
10388. t..125000
10395....125000
10412. t..125000
10431....125000
10438....125000
10440....125000
10467....125000
10474. t..125000
10481....125000
10484....125000
10488. t..125000
10512. t..125000
10551....125000
10574. t..125000
10588. t..125000
10612. t..125000
10657....125000
10674. t..125000
10688. t..125000
10712. t..125000
10774. t..125000
10775....125000
10788. t..125000
10812. t..125000
10818....125000
10819....125000
10874. t..125000
10888. t..125000
10893....125000
10912. t..125000
10931....125000
10944....125000
10951....125000
10974. t..125000
10984....125000
10988. t..125000
Once mil
11012. t..125000
11038....125000
11074. t..125000
11088. t..125000
11112. t..125000
11114....125000
11124....125000
11129....125000
11167....125000
11174. t..125000
11186. t..125000
11212. t..125000
11225....125000
11246....125000
11274. t..125000
11288. t..125000
11312. t..125000
11329....125000
11342....**25000000**
11344....125000
11356....125000
11374. t..125000
11388. t..125000
11412. t..125000
11432....125000
11438....125000
11474. t..125000
11480....125000
11488. t..125000
11512. t..125000
11574. t..125000
11588. t..125000
11612. t..125000
11624....125000

12588. t..125000
12612. t..125000
12674. t..125000
12688. t..125000
[illegible]
12856....125000
12873....125000
12874. t..125000
12888. t..125000
12912. t..125000
12920....125000
12937....125000
12963....125000
12974. t..125000
12988. t..125000
Trece mil
13012. t..125000
13074. t..125000
13079....125000
13088. t..125000
13112. t..125000
13127....125000
13137....125000
13139....125000
13174. t..125000
13188. t..125000
13191....125000
13203....125000
13211....125000
13212. t..125000
13234....125000
13274. t..125000
13282....125000
13288. t..125000
13312. t..125000
13320....125000
13374. t..125000
13375....**6000000**
13387....125000
13388. t..125000
13397....125000
13405....125000
13412. t..125000
13460....125000
13474. t..125000
13488. t..125000
13512. t..125000
13574. t..125000
13584....125000
13588. t..125000
13604....125000
13612. t..125000
13617....125000
13628....125000
13634....125000
13674. t..125000
13688. t..125000
13712. t..125000
13716....125000
13774. t..125000
13781....125000
13788. t..125000
13812. t..125000
13813....125000
13827....125000
13874. t..125000
13888. t..125000
13894....125000
13912. t..125000
13974. t..125000
13988. t..125000
Catorce mil
14012. t..125000
14074. t..125000
14079....125000
14088. t..125000

15012. t..125000
15074. t..125000
15088. t..125000
15112. t..125000
15142....125000
15167....125000
15174. t..125000
15188. t..125000
15206....125000
15212. t..125000
15243....125000
15271....125000
15274. t..125000
15281....125000
15288. t..125000
15289....125000
15312. t..125000
15374. t..125000
15377....125000
15388. t..125000
15402....125000
15412. t..125000
15443....125000
15474. t..125000
15488. t..125000
15512....125000
15512. t..125000
15536....125000
15559....125000
15571....125000
15574. t..125000
15588. t..125000
15612. t..125000
15626....125000
15670....125000
15674. t..125000
15688. t..125000
15712. t..125000
15770....125000
15774. t..125000
15788. t..125000
15812. t..125000
15843....125000
15847....125000
15874. t..125000
15882....125000
15884....125000
15888. t..125000
15899....125000
15912. t..125000
15961....125000
15974. t..125000
15988. t..125000
Dieciséis mil
16012. t..125000
16044....125000
16074....125000
16074. t..125000
16088. t..125000
16107....125000
16112. t..125000
16141....125000
16174. t..125000
16188. t..125000
16198....125000
16203....125000
16212. t..125000
16230....125000
16236....125000
16274. t..125000
16288. t..125000
16312. t..125000
16348....125000

17188. t..125000
17208....125000
17212. t..125000
17262....125000
17274. t..125000
17288. t..125000
17311....125000
17312. t..125000
17316....125000
17332....125000
17374. t..125000
17388. t..125000
17400....125000
17403....125000
17412. t..125000
17433....125000
17460....125000
17473....125000
17474. t..125000
17488. t..125000
17490....125000
17512. t..125000
17529....125000
17566....125000
17574. t..125000
17588. t..125000
17612. t..125000
17674....125000
17674. t..125000
17688. t..125000
17712. t..125000
17727....125000
17737....125000
17774. t..125000
17788. t..125000
17812. t..125000
17850....125000
17871....125000
17874. t..125000
17875....125000
17888. t..125000
17891....125000
17912. t..125000
17942....125000
17966....125000
17974....125000
17974. t..125000
17975....125000
17988....125000
17988. t..125000
17989....125000
17991....125000
Dieciocho mil
18006....125000
18012. t..125000
18048....125000
18074. t..125000
18078....125000
18088. t..125000
18112. t..125000
18139....125000
18143....125000
18174. t..125000
18181....125000
18188. t..125000
18197....125000
18201....125000
18209....125000
18212. t..125000
18257....125000
18274. t..125000
18288. t..125000
18300....125000
18312. t..125000

19155....125000
19174. t..125000
19188. t..125000
19200....125000
19212. t..125000
19274. t..125000
19288. t..125000
19300....125000
19312. t..125000
19354....125000
19369....125000
19374. t..125000
19388. t..125000
19405....125000
19412. t..125000
19474. t..125000
19488. t..125000
19503....125000
19512. t..125000
19541....125000
19569....125000
19574. t..125000
19588. t..125000
19612. t..125000
19648....125000
19674. t..125000
19688. t..125000
19712. t..125000
19774. t..125000
19788. t..125000
19812. t..125000
19821....125000
19832....125000
19860....125000
19874. t..125000
19878....125000
19888. t..125000
19912. t..125000
19913....125000
19964....125000
19974. t..125000
19988. t..125000
Veinte mil
20005....125000
20012. t..125000
20074. t..125000
20081....125000
20088. t..125000
20111....125000
20112. t..125000
20174. t..125000
20188. t..125000
20212. t..125000
20242....125000
20274. t..125000
20288....125000
20288. t..125000
20312. t..125000
20362....125000
20374. t..125000
20388. t..125000
20412. t..125000
20429....125000
20474. t..125000
20488. t..125000
20512....125000
20512. t..125000
20526....125000
20553....125000
20565....125000
20574. t..125000
20588. t..125000
20612. t..125000
20639....125000

21595....125000
21612. t..125000
21623....125000
21659....125000
[illegible]
21774. t..125000
21788. t..125000
21812. t..125000
21874. t..125000
21888. t..125000
21912. t..125000
21929....125000
21974. t..125000
21985....125000
21988. t..125000
Veintidós mil
22008....125000
22012. t..125000
22043....125000
22044....125000
22053....125000
22074. t..125000
22088. t..125000
22096....125000
22104....125000
22112. t..125000
22152....125000
22174. t..125000
22188. t..125000
22209....125000
22212. t..125000
22213....125000
22219....125000
22274. t..125000
22281....125000
22288. t..125000
22312. t..125000
22374. t..125000
22388. t..125000
22412. t..125000
22436....125000
22474. t..125000
22488. t..125000
22512. t..125000
22574. t..125000
22588. t..125000
22612. t..125000
22646....125000
22674. t..125000
22688. t..125000
22709....125000
22712. t..125000
22774. t..125000
22788. t..125000
22798....125000
22812. t..125000
22829....125000
22837....125000
22859....125000
22874. t..125000
22888. t..125000
22900....125000
22912. t..125000
22966....125000
22974. t..125000
22988. t..125000
Veintitrés mil
23012. t..125000
23049....125000
23074. t..125000
23077....125000
23088. t..125000
23097....**6000000**
23101....125000
23112. t..125000
23115....125000

24012. t..125000
24023....125000
24064....125000
[illegible]
24188. t..125000
24212. t..125000
24261....125000
24262....125000
24267....125000
24274. t..125000
24288. t..125000
24306....125000
24312. t..125000
24374. t..125000
24381....125000
24388....125000
24388. t..125000
24412. t..125000
24474. t..125000
24488. t..125000
24512. t..125000
24527....125000
24574. t..125000
24588. t..125000
24612. t..125000
24657....125000
24673....125000
24674. t..125000
24688. t..125000
24712. t..125000
24763....125000
24774. t..125000
24788. t..125000
24798....125000
24804....125000
24809....125000
24812. t..125000
24831....125000
24874. t..125000
24888. t..125000
24892....125000
24909....125000
24912. t..125000
24927....125000
24947....125000
24974. t..125000
24988. t..125000
Veinticinco mil
25007....125000
25012. t..125000
25067....125000
25074. t..125000
25088. t..125000
25112. t..125000
25148....125000
25174. t..125000
25188. t..125000
25195....125000
25212. t..125000
25248....125000
25274. t..125000
25276....125000
25288. t..125000
25311....125000
25312. t..125000
25328....125000
25332....125000
25364....125000
25374. t..125000
25388. t..125000
25412. t..125000
25416....125000
25474. t..125000
25488. t..125000
25512. t..125000
25518....125000

26374. t..125000
26388. t..125000
26412. t..125000
26422....125000
26474. t..125000
[illegible]
26588. t..125000
26599....125000
26612. t..125000
26645....125000
26646....125000
26655....125000
26663....125000
26674. t..125000
26688. t..125000
26712. t..125000
26718....125000
26741....125000
26774. t..125000
26788. t..125000
26808....125000
26812. t..125000
26863....125000
26874. t..125000
26888. t..125000
26912. t..125000
26917....125000
26945....125000
26974. t..125000
26985....125000
26988. t..125000
Veintisiete mil
27012. t..125000
27074. t..125000
27088. t..125000
27112. t..125000
27174. t..125000
27177....125000
27188. t..125000
27204....125000
27212. t..125000
27274. t..125000
27288. t..125000
27312. t..125000
27349....125000
27354....125000
27374. t..125000
27388. t..125000
27412. t..125000
27424....125000
27474. t..125000
27477....**25000000**
27482....125000
27488. t..125000
27512. t..125000
27525....125000
27574. t..125000
27588. t..125000
27612. t..125000
27619....125000
27667....125000
27674. t..125000
27688. t..125000
27712. t..125000
27744....125000
27751....125000
27774. t..125000
27788. t..125000
27812. t..125000
27820....125000
27874. t..125000
27888. t..125000
27894....125000
27912. t..125000
27921....125000
27974. t..125000
27979....125000
27988. t..125000

28786....125000
28788. t..125000
28812. t..125000
28826....125000
[illegible]
28975....125000
28984....125000
28988. t..125000
28994....125000
Veintinueve mil
29012. t..125000
29023....125000
29034....125000
29035....125000
29063....125000
29069....125000
29074. t..125000
29086....125000
29088. t..125000
29112. t..125000
29174. t..125000
29188. t..125000
29191....125000
29212. t..125000
29274. t..125000
29288. t..125000
29312. t..125000
29322....125000
29348....125000
29352....125000
29374. t..125000
29388. t..125000
29412. t..125000
29454....125000
29457....125000
29458....125000
29474. t..125000
29488. t..125000
29512. t..125000
29545....125000
29574. t..125000
29588. t..125000
29612. t..125000
29626....125000
29655....125000
29664....125000
29674. t..125000
29688. t..125000
29705....125000
29712. t..125000
29716....125000
29770....125000
29774. t..125000
29788. t..125000
29802....125000
29812. t..125000
29849....125000
29874. t..125000
29888. t..125000
29890....125000
29908....125000
29912. t..125000
29920....125000
29940....125000
29974. t..125000
29988. t..125000
Treinta mil
30012. t..125000
30048....125000
30074. t..125000
30075....125000
30088. t..125000
30112....125000
30112. t..125000
30117....125000
30142....125000

31112. t..125000
31124....125000
31138....125000
31174. t..125000
[illegible]
31348....125000
31353....125000
31369....125000
31374. t..125000
31388. t..125000
31391....125000
31393....125000
31412. t..125000
31425....125000
31450....125000
31474. t..125000
31488. t..125000
31512. t..125000
31535....125000
31537....125000
31543....125000
31574....125000
31574. t..125000
31576....125000
31582....125000
31583....125000
31588. t..125000
31612. t..125000
31643....125000
31670....125000
31674. t..125000
31675....125000
31688. t..125000
31712. t..125000
31774. t..125000
31788. t..125000
31812. t..125000
31839....125000
31844....125000
31851....125000
31865....125000
31874. t..125000
31888. t..125000
31912. t..125000
31972....125000
31974. t..125000
31984....125000
31986....125000
31988. t..125000
31995....125000
Treinta y dos mil
32012. t..125000
32028....125000
32031....125000
32074. t..125000
32088. t..125000
32094....125000
32112. t..125000
32127....125000
32131....125000
32162....125000
32174. t..125000
32188. t..125000
32200....125000
32205....125000
32206....125000
32212. t..125000
32257....125000
32274. t..125000
32288. t..125000
32300....125000
32306....125000
32308....125000
32312. t..125000
32322....125000
32341....125000
32373....125000
32374. t..125000

33256....125000
33274. t..125000
33288. t..125000
33312. t..125000
[illegible]
33488. t..125000
33512. t..125000
33538....125000
33541....125000
33552....125000
33557....125000
33562....125000
33574. t..125000
33588. t..125000
33612. t..125000
33659....125000
33674. t..125000
33688. t..125000
33706....125000
33712. t..125000
33722....125000
33741....125000
33747....125000
33774. t..125000
33775....125000
33788. t..125000
33812. t..125000
33829....125000
33854....125000
33874. t..125000
33888. t..125000
33893....125000
33912. t..125000
33946....125000
33974. t..125000
33988. t..125000
Treinta y cuatro mil
34012. t..125000
34048....125000
34051....125000
34070....125000
34074. t..125000
34088. t..125000
34112. t..125000
34127....125000
34174. t..125000
34188. t..125000
34212. t..125000
34223....125000
34225....125000
34226....125000
34269....125000
34274. t..125000
34288. t..125000
34293....125000
34310....125000
34312. t..125000
34328....125000
34331....125000
34374. t..125000
34388. t..125000
34392....125000
34405....125000
34412. t..125000
34455....125000
34468....125000
34474. t..125000
34478....125000
34479....125000
34488. t..125000
34489....125000
34512. t..125000
34541....125000
34548....125000
34574. t..125000
34583....125000
34586....125000

NOTA. Además de los números expresados en esta lista, han sido agraciados con el reintegro de 25.000 pesetas cada uno, todos los billetes que terminen en 8, a excepción del que ha obtenido el premio mayor.

M.C.D.2022

35674. t..125000
35688. t..125000
35712. t..125000
35774. t..125000
35788. t..125000
35812. t..125000
35839....125000
35873....125000
35874. t..125000
35888. t..125000
35912. t..125000
35920....125000
35960....125000
35974. t..125000
35986....125000
35988. t..125000

Treinta y seis mil

36011....125000
36012. t..125000
36048....125000
36074. t..125000
36088. t..125000
36112. t..125000
36172....125000
36174. t..125000
36188. t..125000
36209....125000
36212. t..125000
36236....125000
36258....125000
36274. t..125000
36288. t..125000
36312. t..125000
36374. t..125000
36388. t..125000
36407....125000
36412. t..125000
36474. t..125000
36478....125000
36488. t..125000
36500....125000
36512. t..125000
36530....125000
36542....125000
36574. t..125000
36588. t..125000
36598....125000
36612. t..125000
36639....125000
36646....125000
36674. t..125000
36688. t..125000
36712. t..125000
36718....125000
36774. t..125000
36788. t..125000
36812. t..125000
36861....125000
36874. t..125000
36885....125000
36887....125000
36888. t..125000
36912. t..125000
36974. t..125000
36988. t..125000

Treinta y siete mil

37012. t..125000
37043....125000
37054....125000
37074. t..125000
37088. t..125000
37101....125000

38260....125000
38274. t..125000
38288. t..125000
38312. t..125000
38374. t..125000
38388. t..125000
38412. t..125000
38473....125000
38474. t..125000
38488. t..125000
38504....125000
38512. t..125000
38518....125000
38527....125000
38537....125000
38564....125000
38574. t..125000
38588. t..125000
38597....125000
38601....125000
38612. t..125000
38662....125000
38674. t..125000
38688. t..125000
38712. t..125000
38757....125000
38774. t..125000
38788. t..125000
38812. t..125000
38874. t..125000
38888. t..125000
38912. t..125000
38948....125000
38958....125000
38972....125000
38974. t..125000
38988. t..125000

Treinta y nueve mil

39000....125000
39012. t..125000
39074. t..125000
39088. t..125000
39112. t..125000
39155....125000
39174. t..125000
39188. t..125000
39212. t..125000
39274. t..125000
39275....125000
39288. t..125000
39301....125000
39311....125000
39312. t..125000
39347....125000
39374. t..125000
39388. t..125000
39412. t..125000
39434....125000
39474....125000
39474. t..125000
39488. t..125000
39512. t..125000
39567....125000
39574. t..125000
39588. t..125000
39612. t..125000
39674. t..125000
39685....125000
39688. t..125000
39712. t..125000
39769....125000
39774. t..125000
39788. t..125000
39810....125000

40888. t..125000
40893....125000
40912. t..125000
40927....125000
40974. t..125000
40985....125000
40988. t..125000

Cuarenta y un mil

41003....125000
41012. t..125000
41074. t..125000
41088. t..125000
41112. t..125000
41122....125000
41174. t..125000
41175....125000
41188. t..125000
41212. t..125000
41216....125000
41231....125000
41232....125000
41274. t..125000
41288. t..125000
41294....125000
41304....125000
41312. t..125000
41374. t..125000
41388. t..125000
41406....125000
41412. t..125000
41450....125000
41462....125000
41471....125000
41474. t..125000
41488. t..125000
41512. t..125000
41528....125000
41567....125000
41574. t..125000
41588. t..125000
41612. t..125000
41645....125000
41674. t..125000
41688. t..125000
41689....125000
41712. t..125000
41738....125000
41772....125000
41774. t..125000
41788. t..125000
41812. t..125000
41874. t..125000
41888. t..125000
41912. t..125000
41913....125000
41974. t..125000
41988. t..125000

Cuarenta y dos mil

42012. t..125000
42033....125000
42074. t..125000
42078....125000
42088. t..125000
42089....125000
42101....125000
42112. t..125000
42169....125000
42174....125000
42174. t..125000
42188. t..125000
42212. t..125000
42267....125000

42824.c..125000
42825.c..125000
42826.c..125000
42827.c..125000
42828.c..125000
42829.c..125000
42830.c..125000
42831.c..125000
42832.c..125000
42833.c..125000
42834.c..125000
42835.c..125000
42836.c..125000
42837.c..125000
42838.c..125000
42839.c..125000
42840.c..125000
42841.c..125000
42842.c..125000
42843.c..125000
42844.c..125000
42845.c..125000
42846.c..125000
42847.c..125000
42848.c..125000
42849.c..125000
42850.c..125000
42851.c..125000
42852.c..125000
42853.c..125000
42854.c..125000
42855.c..125000
42856.c..125000
42857.c..125000
42858.c..125000
42859.c..125000
42860.c..125000
42861.c..125000
42862.c..125000
42863.c..125000
42864.c..125000
42865.c..125000
42866.c..125000
42867.c..125000
42868.c..125000
42869.c..125000
42870.c..125000
42871.c..125000
42872.c..125000
42873.c..125000
42874.c..125000
42874. t..125000
42875.c..125000
42876.c..125000
42877.c..125000
42878.c..125000
42879.c..125000
42880.c..125000
42881.c..125000
42882.c..125000
42883.c..125000
42884.c..125000
42885.c..125000
42886.c..125000
42887.c..125000
42888.c..125000
42888. t..125000
42889.c..125000
42890.c..125000
42891.c..125000
42892.c..125000
42893.c..125000
42894.c..125000
42895.c..125000
42896.c..125000
42897.c..125000
42898.c..125000

44174. t..125000
44188. t..125000
44204....125000
44212. t..125000
44217....125000
44264....125000
44274. t..125000
44288. t..125000
44290....125000
44312. t..125000
44317....125000
44374. t..125000
44388. t..125000
44412. t..125000
44459....125000
44474. t..125000
44488. t..125000
44496....125000
44512. t..125000
44564....125000
44574. t..125000
44588. t..125000
44612. t..125000
44628....125000
44674. t..125000
44688....125000
44688. t..125000
44712. t..125000
44723....125000
44747....125000
44774. t..125000
44788....125000
44788. t..125000
44812. t..125000
44835....125000
44874. t..125000
44888. t..125000
44912. t..125000
44952....125000
44961....125000
44974. t..125000
44988. t..125000

Cuarenta y cinco mil

45012. t..125000
45031....125000
45038....125000
45074. t..125000
45088. t..125000
45112. t..125000
45138....125000
45174. t..125000
45188. t..125000
45212. t..125000
45274. t..125000
45286....125000
45288. t..125000
45312. t..125000
45374. t..125000
45388. t..125000
45412. t..125000
45474. t..125000
45488. t..125000
45489....125000
45492....125000
45512. t..125000
45537....125000
45574. t..125000
45588. t..125000
45612. t..125000
45619....125000
45637....125000
45674. t..125000
45688. t..125000
45712. t..125000

46811....125000
46812. t..125000
46822....125000
46836....125000
46874. t..125000
46888. t..125000
46908....125000
46912. t..125000
46944....125000
46947....125000
46974. t..125000
46988. t..125000
46991....125000
46998....125000

Cuarenta y siete mil

47012. t..125000
47047....125000
47055....125000
47074. t..125000
47088. t..125000
47112. t..125000
47118....125000
47174. t..125000
47188. t..125000
47189....125000
47197....125000
47212. t..125000
47244....125000
47245....125000
47247....125000
47249....125000
47274. t..125000
47288. t..125000
47312. t..125000
47357....125000
47374. t..125000
47388. t..125000
47412. t..125000
47453....125000
47474. t..125000
47488. t..125000
47512. t..125000
47542....125000
47574. t..125000
47588. t..125000
47612. t..125000
47636....125000
47674. t..125000
47688. t..125000
47711....125000
47712. t..125000
47774. t..125000
47788. t..125000
47812. t..125000
47823....125000
47832....125000
47874. t..125000
47888. t..125000
47912. t..125000
47924....125000
47929....125000
47964....125000
47974. t..125000
47977....125000
47988. t..125000

Cuarenta y ocho mil

48012. t..125000
48074. t..125000
48084....125000
48088. t..125000
48094....125000
48100....125000

49188. t..125000
49210....125000
49212. t..125000
49248....125000
49274. t..125000
49288. t..125000
49289....125000
49312. t..125000
49374. t..125000
49388. t..125000
49412. t..125000
49447....125000
49474. t..125000
49476....125000
49488. t..125000
49491....125000
49512. t..125000
49545....125000
49574. t..125000
49584....125000
49588. t..125000
49612. t..125000
49613....125000
49621....125000
49670....125000
49674. t..125000
49688. t..125000
49712. t..125000
49748....125000
49763....125000
49774. t..125000
49788. t..125000
49812. t..125000
49826....125000
49866....125000
49874. t..125000
49888. t..125000
49912. t..125000
49934....125000
49957....125000
49974. t..125000
49988. t..125000

Cincuenta mil

50012. t..125000
50016....125000
50050....125000
50074. t..125000
50088. t..125000
50112. t..125000
50147....125000
50174. t..125000
50188. t..125000
50212. t..125000
50218....125000
50225....125000
50236....125000
50245....125000
50274. t..125000
50279....125000
50288. t..125000
50296....125000
50312. t..125000
50348....125000
50359....125000
50374. t..125000
50388....125000
50388. t..125000
50412. t..125000
50419....125000
50430....125000
50457....125000
50474. t..125000
50475....125000
50488. t..125000

51474. t..125000
51477....125000
51488. t..125000
51496....125000
51512. t..125000
51513....125000
51518....125000
51561....125000
51574. t..125000
51588. t..125000
51596....125000
51612. t..125000
51638....125000
51674. t..125000
51677....125000
51680....125000
51688. t..125000
51712. t..125000
51774. t..125000
51788. t..125000
51812. t..125000
51821....125000
51834....125000
51845....125000
51853....125000
51874. t..125000
51880....125000
51888. t..125000
51912. t..125000
51951....125000
51956....125000
51974. t..125000
51988. t..125000

Cincuenta y dos mil

52012. t..125000
52022....125000
52074. t..125000
52088. t..125000
52112. t..125000
52122....125000
52143....125000
52151....125000
52174. t..125000
52188. t..125000
52212....125000
52212. t..125000
52274. t..125000
52288. t..125000
52312. t..125000
52314....125000
52353....125000
52374. t..125000
52388. t..125000
52412. t..125000
52466....125000
52474. t..125000
52488. t..125000
52490....125000
52493....125000
52504....125000
52507....125000
52512. t..125000
52569....125000
52574. t..125000
52588. t..125000
52612. t..125000
52674. t..125000
52684....125000
52688. t..125000
52712. t..125000
52714....125000
52743....125000
52757....125000
52774. t..125000

53225.c..125000
53226.c..125000
53227.c..125000
53228.c..125000
53229.c..125000
53230.c..125000
53231.c..125000
53232.c..125000
53233.c..125000
53234.c..125000
53235.c..125000
53236.c..125000
53237.c..125000
53238.c..125000
53239.c..125000
53240.c..125000
53241.c..125000
53242.c..125000
53243.c..125000
53244.c..125000
53245.c..125000
53246.c..125000
53247.c..125000
53248.c..125000
53249.c..125000
53250.c..125000
53251.c..125000
53252.c..125000
53253.c..125000
53254.c..125000
53255.c..125000
53256.c..125000
53257.c..125000
53258.c..125000
53259.c..125000
53260.c..125000
53261.c..125000
53262.c..125000
53263.c..125000
53264.c..125000
53265.c..125000
53266.c..125000
53267.c..125000
53268.c..125000
53269.c..125000
53270.c..125000
53271.c..125000
53272.c..125000
53273.c..125000
53274.c..125000
53274. t..125000
53275.c..125000
53276.c..125000
53277.c..125000
53278.c..125000
53279.c..125000
53280.c..125000
53281.c..125000
53282.c..125000
53283.c..125000
53284.c..125000
53285.c..125000
53286.c..125000
53287.c..125000
53287.a.2500000

53288

250.000.000

DE PESETAS

53289.a.2500000
53289.c..125000
53290.c..125000
53291.c..125000

54252....125000
54274. t..125000
54288. t..125000
54312. t..125000
54374. t..125000
54388. t..125000
54395....125000
54412. t..125000
54423....125000
54474. t..125000
54475....125000
54488. t..125000
54492....125000
54495....125000
54512. t..125000
54538....125000
54548....125000
54566....125000
54574. t..125000
54588. t..125000
54612. t..125000
54667....125000
54674. t..125000
54688. t..125000
54703....125000
54712. t..125000
54721....125000
54774. t..125000
54788. t..125000
54795....125000
54812. t..125000
54813....125000
54874. t..125000
54882....125000
54883....125000
54888. t..125000
54912. t..125000
54913....125000
54935....125000
54974. t..125000
54984....125000
54988. t..125000

Cincuenta y cinco mil

55012. t..125000
55021....125000
55064....125000
55069....125000
55074. t..125000
55088. t..125000
55112. t..125000
55131....125000
55159....125000
55174. t..125000
55188. t..125000
55212. t..125000
55231....125000
55239....125000
55241....125000
55256....125000
55259....125000
55271....125000
55273....125000
55274. t..125000
55288. t..125000
55312. t..125000
55374. t..125000
55388. t..125000
55395....125000
55406....125000
55412. t..125000
55419....125000
55468....125000
55471....125000
55474. t..125000

56034.c..125000
56035.c..125000
56036.c..125000
56037.c..125000
56038.c..125000
56039.c..125000
56040.c..125000
56041.c..125000
56042.c..125000
56043.c..125000
56044.c..125000
56045.c..125000
56046.c..125000
56047.c..125000
56048.c..125000
56049.c..125000
56050.c..125000
56051.c..125000
56052.c..125000
56053.c..125000
56054.c..125000
56055.c..125000
56056.c..125000
56057.c..125000
56058.c..125000
56059.c..125000
56060.c..125000
56061.c..125000
56062.c..125000
56063.c..125000
56064.c..125000
56065.c..125000
56066....125000
56066.c..125000
56067.c..125000
56068.c..125000
56069.c..125000
56070.c..125000
56071.c..125000
56072.c..125000
56073.c..125000
56073.a.1500000

56074

120.000.000

DE PESETAS

56075.a.1500000
56075.c..125000
56076.c..125000
56077.c..125000
56078.c..125000
56079.c..125000
56080.c..125000
56081.c..125000
56082.c..125000
56083.c..125000
56084.c..125000
56085.c..125000
56086.c..125000
56087.c..125000
56088.c..125000
56088. t..125000
56089.c..125000
56090.c..125000
56091.c..125000
56092.c..125000
56093.c..125000
56094.c..125000
56095.c..125000
56096.c..125000
56097.c..125000
56098.c..125000

57271....125000
57274. t..125000
57288. t..125000
57296....125000
57312. t..125000
57374. t..125000
57381....125000
57388. t..125000
57412. t..125000
57454....125000
57474. t..125000
57488. t..125000
57492....125000
57499....125000
57512. t..125000
57574. t..125000
57588. t..125000
57612. t..125000
57626....125000
57640....125000
57645....125000
57668....125000
57674. t..125000
57688. t..125000
57689....125000
57712. t..125000
57774. t..125000
57780....125000
57788. t..125000
57793....125000
57812. t..125000
57827....125000
57864....125000
57874. t..125000
57888. t..125000
57909....125000
57912. t..125000
57974. t..125000
57988....125000
57988. t..125000

Cincuenta y ocho mil

58012. t..125000
58038....125000
58058....125000
58074. t..125000
58078....125000
58088. t..125000
58092....125000
58112. t..125000
58125....125000
58132....125000
58162....125000
58174. t..125000
58188. t..125000
58212. t..125000
58262....125000
58273....125000
58274. t..125000
58288. t..125000
58312. t..125000
58324....125000
58346....125000
58374. t..125000
58388. t..125000
58392....125000
58412. t..125000
58419....125000
58435....125000
58473....125000
58474. t..125000
58488. t..125000
58512. t..125000
58554....125000
58574. t..125000

59688. t..125000
59705....125000
59712. t..125000
59715....125000
59727....125000
59756....125000
59761....125000
59772....125000
59774. t..125000
59775....125000
59788. t..125000
59811....125000
59812. t..125000
59817....125000
59848....125000
59874. t..125000
59888. t..125000
59912. t..125000
59955....125000
59959....125000
59974. t..125000
59988. t..125000
59993....125000
59994....125000

Sesenta mil

60012. t..125000
60074. t..125000
60084....125000
60088. t..125000
60112. t..125000
60140....125000
60174. t..125000
60188. t..125000
60207....125000
60212. t..125000
60274. t..125000
60288. t..125000
60294....125000
60312. t..125000
60357....125000
60374. t..125000
60388. t..125000
60401....125000
60410....125000
60412. t..125000
60421....125000
60470....125000
60474. t..125000
60481....125000
60488. t..125000
60498....125000
60508....125000
60510....125000
60512. t..125000
60549....125000
60550....125000
60574. t..125000
60588. t..125000
60612. t..125000
60674. t..125000
60688. t..125000
60712. t..125000
60774. t..125000
60780....125000
60788. t..125000
60803....125000
60812. t..125000
60869....125000
60874. t..125000
60888. t..125000
60890....125000
60912. t..125000
60957....125000
60974. t..125000

62174. t..125000
62188....125000
62188. t..125000
62212. t..125000
62274. t..125000
62280....125000
62288. t..125000
62312. t..125000
62374. t..125000
62388. t..125000
62401....125000
62412. t..125000
62421....125000
62474. t..125000
62488. t..125000
62506....125000
62512. t..125000
62536....125000
62544....125000
62574. t..125000
62585....125000
62588. t..125000
62594....125000
62598....125000
62612. t..125000
62674. t..125000
62688. t..125000
62703....125000
62712. t..125000
62760....125000
62774. t..125000
62788. t..125000
62804....125000
62812. t..125000
62835....125000
62874. t..125000
62888. t..125000
62890....125000
62912. t..125000
62926....125000
62974. t..125000
62988. t..125000
62998....125000

Sesenta y tres mil

63012. t..125000
63038....125000
63074. t..125000
63088. t..125000
63112. t..125000
63117....125000
63174. t..125000
63188. t..125000
63206....125000
63212....125000
63212. t..125000
63226....125000
63234....125000
63238....125000
63251....125000
63265....125000
63274. t..125000
63288. t..125000
63312. t..125000
63357....125000
63359....125000
63374. t..125000
63388. t..125000
63412. t..125000
63414....125000
63415....125000
63474. t..125000
63488. t..125000
63491....125000

64624....125000
64674. t..125000
64688. t..125000
64712. t..125000
64745....125000
64762....125000
64766....125000
64768....125000
64774. t..125000
64788. t..125000
64812. t..125000
64845....125000
64849....125000
64857....125000
64864....125000
64874. t..125000
64888. t..125000
64905....125000
64912. t..125000
64919....125000
64933....125000
64974. t..125000
64988. t..125000

Sesenta y cinco mil

65011....125000
65012. t..125000
65064....125000
65074. t..125000
65088. t..125000
65091....125000
65112. t..125000
65139....125000
65167....125000
65174. t..125000
65188. t..125000
65212. t..125000
65225....125000
65274. t..125000
65281....125000
65288. t..125000
65312. t..125000
65330....125000
65350....125000
65374. t..125000
65388. t..125000
65412. t..125000
65443....125000
65457....125000
65460....125000
65474. t..125000
65488. t..125000
65512. t..125000
65574. t..125000
65587....125000
65588. t..125000
65596....125000
65612. t..125000
65629....125000
65656....125000
65674. t..125000
65678....125000
65688. t..125000
65712. t..125000
65774. t..125000
65788. t..125000
65812. t..125000
65874. t..125000
65877....125000
65888. t..125000
65912. t..125000
65974. t..125000
65988. t..125000
65995....125000

NOTA. Además de los números expresados en esta lista, han sido agraciados con el reintegro de 25.000 pesetas cada uno, todos los billetes que terminen en 8, a excepción del que ha obtenido el premio mayor.

ALONCESTO

Emocionante Cajamadrid - Barcelona, con victoria catalana en la prórroga

• Otros partidos del baloncesto nacional

CAJAMADRID, 102;
BARCELONA, 103

alá de Henares (Madrid), (Efe).—El Cajamadrid ha ido ante el Barcelona en prórroga, por 102-103, des- de llegar al final con em- a 91, en partido de balon- correspondiente a la de- ctava jornada de la Liga Primera División, disputa- en el Polideportivo Virgen Val de Alcalá de Henares.

descanso se llegó con el ltado de 48-46.

jamadrid (48+43+11): Jo- uis Llorente (16), McKoy Del Corral (22), Hunger Beirán (24) —cinco ini-, Toño Llorente (8), Fer- al (2), Garcia (0) y Eli- (0). Eliminados: Del Co- McKoy, José Luis Lloren- y Hunger.

rcelona (46+45+12): So- al (19), Sibilio (16), s (23), Davis (4), Epi —cinco inicial—, Seara Ansa (6) y De la Cruz (2). inado Solozábal.

bitros: Recuenco (tinerfe- y Gallo (zaragozano).

Cajamadrid no tenía uillo para superar a un celona lleno de figuras y, que saboreó el triunfo, no o culminarlo. Se llegó a prórroga y, si bien en ella madrileños tuvieron siete tos de ventaja, no supie- o no pudieron aprovechar- porque las faltas persona- habían sacado de la cancha ácticamente el cinco ini- l y Tomás González tuvo recurrir a todo el banqui- incluido el junior Felipe ria.

ÑAS RECREATIVAS, 76;
CAJA DE RONDA, 82

uesca, 22 (Efe).—El Peñas eativas ha perdido ante el de Ronda, por 76-82, en ido de baloncesto corres- iente a la decimoctava ada de Liga de Primera sion, serie A-2, disputado noche en el Pabellón Mu- pal.

bitros: Marcé (catalán) y es (sevillano).

a igualdad ha sido la tó- dominante a lo largo de 40 minutos, en un partido se llegaría a resolver en el o minuto.

as ventajas en el marcador fueron claras para nin- o de los dos equipos.

FORUM FILATELICO, 85;
ESTUDIANTES, 78

alladolid, 22 (Efe).—El Fó- Filatélico de Valladolid ha ido al Estudiantes, por 78, en partido de baloncesto respondiente a la decimoc- a jornada de la Liga de mera División, serie A-2. l descanso se llegó con el ltado de 42-34.

órum Filatélico: Brandley), Alonso (11), Trumbo), Toño Martín (6), Puen- (17) —cinco inicial— Puig, no (11) y Peña (2). Elimi- do Brandley.

studiantes: Sttots (35), echea (6), Alvarez (16), tor (10), Rodríguez (9) nco inicial—, Lafuente y (2). Eliminados Héctor y echea.

Arbitros: Abellán (jienense) y Ollero (catalán).

Gustavo Aranzana, segundo técnico hasta la jornada pasada, ha debutado hoy en el banquillo del Fórum, en sustitución de Emiliano Rodríguez, y consiguió una victoria de su equipo, pero no pudo lograr que los vallisoletanos mejoraran su juego, carente de ideas y dando demasiadas facilidades a la defensa.

HOSPITALET, 62;
LICOR 43, 83

Hospitalet, 22 (Efe).—El Hospitalet ha perdido con el Licor 43 por 62-83, en partido de baloncesto correspondiente a la decimoctava jornada de Liga de Primera División, Grupo A-2, disputado esta noche en el Pabellón Municipal.

Al descanso se llegó con el resultado de 33-36.

Hospitalet (33+29): Epi (17), De Pablo (2), Palacios (6), Harsthorne (26), Illa (9), Ametller (2) y Subias.

Licor 43 (36+47): Costa (10), Ruland (4), Galcerán, Cuesta (29), Phillips (30), Pera (8) y Pou (2). Eliminado por personales, Ruland.

Arbitros: Galerón y Amorós (catalanes).

Hospitalet y Licor 43 rivalizaron en desaciertos durante los diez primeros minutos de partido, aunque el equipo visitante supo enderezar su juego después, mientras que los locales continuaron con muchos fallos.

ARABATXO BASCONIA, 71;
OAR, 77

Vitoria, 22 (Efe).—El Arabatxo-Basconia ha perdido con el OAR de Ferrol por 71-77, en partido correspondiente a la cuarta jornada de la segunda fase (grupo A-1) de la División de Honor de baloncesto.

Al descanso se llegó con el resultado de 40-42.

Arabatxo-Basconia: (40+31): Hollis (20), Cuadra (8), Pérez (4), Clarida (11), Alberto Ortega (13) —cinco inicial—, Davalillo (15) y Junguitu.

OAR: (42+35): Aller (18), Alvarez Saldaña (2), Wáshington (18), Delgado (9), Davis (18) —cinco inicial—, Ramiro (4) y Ricardo García (8).

Salió por cinco personales Wáshington, en el minuto 37, y les fueron señaladas faltas técnicas a Delgado y Ramiro, a los dos en el minuto 15 de partido.

Arbitraron los castellanos Escobar y Ramos.

El Arabatxo-Basconia sucumbió con todo merecimiento ante el OAR ferrolano, evidenciando el mal momento de juego por el que atraviesa el equipo vitoriano.

CAI ZARAGOZA, 104;
JUVENTUD, 98

Zaragoza, 22 (Efe).—El Cai Zaragoza ha vencido al Juventud por 104-98, en partido de la cuarta jornada de la segunda fase del Campeonato de Liga, jugado esta noche en el Pabellón Municipal de los Deportes, que registró media entrada.

La primera parte terminó con el resultado de 52-41.

Cai Zaragoza (52+52): Bosch (16), López Rodríguez (9), Fernando Arcega (17), Allen (12), McGee (43) —cinco inicial— Diez (7). Eliminado McGee, por cinco personales, a los 37 minutos.

Juventud (41+57): Jiménez (7), Russell (35), Villacampa (15), López Abril (2), Margall (21) —cinco inicial—, Stewart (6) y Montero (12).

Eliminado Jiménez, a los 39 minutos, por personales.

Arbitros: Neiro (vizcaino) y Requena (castellano).

El conjunto aragonés, que estaba llevando una segunda fase de la Liga realmente negativa, ha realizado hoy un encuentro en el que los últimos minutos del mismo han sido realmente no aptos para cardiacos.

MULTA DE 40.000 PESETAS
AL BARCELONA

Madrid, 22 (Efe).—El Comité de Competición de la Federación Española de Baloncesto ha decidido imponer una multa de 40.000 pesetas al F. C. Barcelona, por los incidentes del público, por parte de un grupo de espectadores, al término del encuentro Barcelona-Cai Zaragoza.

Al imponer esa sanción se ha tenido en cuenta la correcta actuación de colaboración mantenida por los dirigentes del club azulgrana.

LAS VACACIONES DE LOS JUGADORES MORADOS

En el "extra" que DIARIO-DIA sacó ayer a la calle con motivo de las fiestas navideñas, publicábamos en cuatro páginas una sección dedicada al equipo morado bajo el título: "De 1983 a 1984, el Palencia C. F. con toda la esperanza". En este reportaje se realizaba una miniencuesta a todos los jugadores palentinos y sus tecnicos en la cual respondían a unas preguntas relacionadas con sus vacaciones, el año que termina y el próximo. Al ser 24 las entrevistas realizadas, se "bailaron" algunos textos y se confundieron las respuestas de tres jugadores: Ferrero, García Barrero y Marcelo. Es por ello por lo que hoy subsanamos este error y publicamos nuevamente lo que estos tres hombres dijeron con respecto a las tres preguntas planteadas:

1.—Balance del año que termina.
2.—¿Dónde pasarás las fiestas navideñas y con quién?
3.—Un deseo para el año 1984.

FERRERO

1.—Personalmente estoy en buena linea, me encuentro físicamente bien como la gente puede ver, y en definitiva estoy satisfecho de mi rendimiento. En cuanto al equipo debo decir que ha mejorado mucho, no en cuanto a resultados, sino sobre todo en juego. Estamos más asentados y pienso que incluso podemos mejorar más.

2.—En Valladolid con la familia, aunque estaré poco tiempo pues debemos atender el negocio que tenemos aqui.

3.—Deseo sobre todo felicidad y alegria para todos. En el plano deportivo espero que alcancemos un buen puesto en la tabla para satisfacción de todos.

GARCIA BARRERO

1.—Al principio tuvimos un nivel aceptable como la mayoria de los equipos de Segunda "A", pero hasta ahora no se reflejó en resultados. Yo empecé bastante bien, bajé un poco y ahora estoy manteniendo una linea normal en la cual juego bien cuando asi lo hace el equipo y viceversa.

2.—En Oviedo con mi familia... y mi novia.

3.—En lo deportivo que logremos esa aspiración de mantenernos en la categoria y que consigamos dejar un buen recuerdo entre la afición palentina.

MARCELO

1.—Empezamos jugando mal al formarse el equipo "así de golpe" y luego nos hemos ido afianzando demostrando que no mereciamos los puestos que ocupábamos en la clasificación.

2.—Mi señora, mi hijo y yo nos iremos a Santander a pasar estos días con una familia amiga y volveremos el martes a trabajar nuevamente.

3.—Futbolisticamente espero que sea un buen año para mi de cara a poder ascender a otro equipo y que el Palencia conserve esta categoria que tanto se merece.

"CUANDO LAS BARBAS DE TU VECINO..."

Sanciones de la UEFA a Alemania y Albania

Zurich (Suiza), 22. (Efe). —Las federaciones de Albania y Alemania Federal han sido multadas por la UEFA con 216.000 y 36.000 pesetas, respectivamente, a consecuencia de los incidentes acaecidos en el partido de la Eurocopa que ambas selecciones disputaron el 20 de noviembre pasado en Saarbruecken (RFA).

La sanción a la Federación Albana ha tenido origen en el comportamiento violento de sus jugadores en aquél partido, y la impuesta a Alemania Federal lo ha sido por el lanzamiento de cohetes durante el mismo encuentro, que supuso su clasificación para la fase final de la Eurocopa.

En el capitulo de clubs, la UEFA ha impuesto una multa de 108.000 pesetas al Lens (Francia) por no disponer de las instalaciones adecuadas para el árbitro y sus ayudantes en el partido de Copa de la UEFA contra el Anderlecht.

Por incidentes diversos, el Spartak de Moscú y la Federación de Chipre han sido objeto de sendas multas de 72.000 y 36.000 pesetas, respectivamente.

En cuanto a jugadores, Genc Tomori (Albania) ha sido suspendido por tres partidos de competición europea por comportamiento violento en el partido contra Alemania Federal, en el que fue expulsado.

El rumano Viorel Nastase, jugador de la selección sub-16 ha sido suspendido por cuatro partidos por «violencia extremadamente grosera» en un encuentro contra Checoslovaquia, disputado el 29 de noviembre.

Por el mismo motivo, el sub-21 rumano, Lacatus ha sido suspendido por cuatro partidos, y el junior austríaco Werner Jakits lo ha sido por tres partidos por producirse de manera violenta en el partido contra Alemania Federal disputado el 23 de noviembre.

M.C.D.2022

Patronato Municipal de Deportes

Clasificaciones y calendario de enero del campeonato de FUTBOL-SALA

Clasificaciones al día 20 de diciembre de 1983:

PRIMERA DIVISION

Primer Grupo:

	J.	P.
Santa Bárbara «A»	4	8
C. Informática	4	6
R. Lorenzo Ramírez	3	5
Poza Cortedis	4	4
Bar Molina	4	3
Lanuza Iluminación	4	3
Decoraciones Sito	4	3
Cafetería Acuario	3	2
Lanuza Estrada	3	2
Creacciones Cusor	3	0

Segundo Grupo:

	J.	G.
Alimentos Arroyo	4	8
Reno. Atún Ortiz	4	6
Marín Sport	4	6
Bendibérica	3	4
Santa Bárbara «B»	4	4
Los Leones	4	4
Deportes Requena	4	4
Avda. de Madrid	3	2
Cafetería Venecia	4	0
Pinturas Sousa	4	0

Tercer Grupo

	J.	P.
Caja Postal	4	8
Centro de Estudios	3	6
Pinturas García	4	6
San Agustín	3	4
Artiza	4	4
Muebles Deco	4	4
Lobato Sam's	4	2
Esmena	4	2
Centro C. Renfe	4	2
Auto E. Volante	4	0

SEGUNDA DIVISION

Primer Grupo:

	J.	P.
Vicauto - Renault	4	8
Galerías Carracedo	4	6
Bar Buenos Aires	4	5
San Marco	2	4
Antena 3	3	4
Bar Safari	4	4
Vídeo Club C. J.	4	2
Aupasa	4	2
Discoteca Astyria	3	1
Casa de León	4	0

Segundo Grupo:

	J.	P.
Discoteca Desiree	4	8
Cafés Tarrero	3	6
Electrólisis del Cobre	4	5
Suheca	4	4
Casco Viejo Fedari	3	3
Bar Deportivo	3	3
Inmapa	4	2
Independiente	4	2
G. García Cuena	4	1
Muebles Ideas	1	0

Tercer Grupo:

	J.	P.
Estrella Azul	4	6
Joyería López	4	5
C. Villaverde	2	4
Cantábrico Banco	3	4
Kabul's Pub	4	4
Conapa	4	4
Banesto	4	4
Electrónica Delgado	4	3
Bar La Naval	3	2
El Muégano	4	0

Cuarto Grupo:

	J.	P.
Ferretería Moro	4	7
Sanyo Sonivisión	4	7
Parque de Bomberos	3	4
Muebles Comas	3	4
Centro Agric. Urbón	3	4
V. Blanco	4	3
Si Bemol	3	1
Bar Vitaminas	3	0
Agropalentina	3	0

Calendario para Enero 1984

PABELLON MUNICIPAL

Lunes 9:

20 horas, Bendibérica-Avda. de Madrid.
21, San Agustín-Centro Estudios.
22, San Marco-Antena 3.

Viernes 13:

20 horas, Vicauto-Galerías Carracedo.
21, Const. Villaverde-Bar La Naval.
22, Disc. Astyria-San Marco.

Sábado 14:

17 horas, San Agustín-Muebles Deco.
18, Lanuza Estrada-Creacciones Cusor.
19, Resid. Ramírez-Caf. Acuario.
20, Deportes Requena-Alimentación Arroyo.

Lunes 16:

20 horas, Caf. Acuario-Lanuza Estrada.
21, Bendebérica-Pint. Sousa.
22, San Marco-Aupasa.

Viernes 20:

20 horas, Agropalentina-Muebles Comas.
21, Muebles Ideas-Suheca.
22, Cons. Villaverde-Elec. Delgado.

Lunes 23:

20 horas, Muebles Comas-Bar Vitaminas.
21, Creac. Cusor-Poza Cortedis.
22, Bonito Ortiz-Los Leones.

Viernes 27:

20 horas, Sanyo Soniv.-Parque Bomberos.
21, Decor. Sito-Bar Molina.
22, Disc. Astyria-Casa de León.

Sábado 28:

17 horas, Santa Bárbara «A»-Lanuza Iluminación.
18, Muebles Ideas-Bar Deportivo.
19, Independiente - García Cuena.
20, Conapa-Kabul's Pub.

Lunes 30:

20 horas, Caja Postal-Esmena.
21, Marín Sport-Caf. Venecia.
22, Bar La Naval-Conapa.

POLIDEPORTIVO «LA SALLE»

Lunes 14:

17 horas, Caf. Venecia-Avda. de Madrid.
18, Centro C. Renfe-Centro Estudios.
19, Casa de León-Antena 3.
20, Disc. Desiree-Bar Deportivo.
21, Si Bemol-Agropalentina.

Domingo 15:

9 horas Cafés- Tarrero-Muebles Ideas.
10, Banco Cantábrico-Construcciones Villeverde.
11, Central Urbón-V. Blanco.
12 C. Inf.-Santa Bárbara «A».
13, Vídeo Club-Disc. Astyria.

Sábado 21:

17 horas, Lobato Sam's-Artiza.
18, Santa Bárbara «B»-Marín Sport.
19, Casco Viejo-Cafés Tarrero.
20, Muégano-Banco Cantábrico.
21, Banesto-Bar La Naval.

Domingo 22:

9 horas, Lanuza Iluminación-Residencia Ramírez.
10, Pinturas García-Autoescuela Volante.
11, Bar Buenos Aires-Bar Safari.
12, Bar Deportivo-Independiente.
13, Artiza - Centro Renfe.

Sábado 28:

17 horas, Avda. Madrid-Dep. Requena.
18, Centro Estudios-Caja Postal.
19, Antena 3-Vicauto.
20, Anmapa-Elec. Cobre.
21, Joyería López-Estrella Azul.

Domingo 29:

9 horas, Lanuza Iluminación-C. A. Urbón.
10, Banco Cantábrico-Banesto.
11, Lanuza Estrada-C. Informática.
12, Cafés Tarrero-Disc. Desiree.
13, Residencia Ramírez-Decoraciones Sito.

VOLEIBOL

Nueva victoria del SAN-GAR

Se ha disputado en el Pabellón Municipal de los Deportes de nuestra capital el pasado sábado el partido entre los equipos San-Gar palentino y Berrio-Ochoa, de Vizcaya, correspondiente a la sexta jornada de la liga de primera división nacional de voleibol.

El resultado final fue de 3-2 a favor de los locales, con los siguientes tanteos parciales: 15-12 (30 minutos); 6-15 (24 minutos); 15-12 (32 minutos); 8-15 (23 minutos) y 15-8 (35 minutos), con lo que los del San-Gar se apuntan la segunda victoria de la temporada.

El partido fue bastante disputado, y de ahí que se jugara durante casi tres horas. Los palentinos lucharon lo suyo, los vascos no daban un balón por perdido, por lo que el partido fue nivelado hasta el final que se impusieron los locales en el quinto y definitivo set por 15-8.

Ya no habrá competición liguera hasta el día 15 de enero, donde el San-Gar se desplazará a Soria a disputar el encuentro contra el San José, pero tendremos voleibol durante estas fiestas, pues se va a disputar el torneo de Navidad entre el San-Gar, de Palencia, Universitario y Leopoldo Cano, de Valladolid, y San José, de Soria, con los que tendrán que enfrentarse precisamente en el próximo partido de liga.

YA ESTABA TODO DECIDIDO

ITALIA vence a CHIPRE

ITALIA, 3; CHIPRE, 1

Perugia (Italia), 22 (Efe).— Italia ha vencido a Chipre por 3-1, en el último partido del grupo V de la Copa de Europa de Naciones, disputado hoy en la ciudad italiana de Perugia.

No le ha resultado fácil a Italia imponerse a Chipre en este intrascendente partido del grupo V de la Eurocopa de Naciones, en el que ninguno de los rivales se jugaba nada, al estar los dos eliminados.

Partido flojo, en el que sólo hubo destellos en algunas jugadas. Por parte italiana destacaron Cabrini y Altobelli. Por Chipre, Miamiliotis, Tsiphis y Kotis.

CLASIFICACION FINAL

Perugia (Italia).—La selección de Italia ha derrotado a la de Chipre por 3-1 (0-0), en el partido correspondiente al grupo V de la Eurocopa de Naciones, último de la fase clasificatoria, disputado en Perugia ante 34.000 espectadores.

Los goles italianos han sido marcados por Altobelli, Cabrini y Rosi y el de Chipre por Tsighis.

La clasificación final de el grupo V es la siguiente:

1. Rumania, 12 puntos.
2. Suecia, 11.
3. Checoslovaquia, 10
4. Italia, 5.
5. Chipre, 2.

Rumania se clasifica para la fase final.

FEDERACION PROVINCIAL DE TIRO OLIMPICO

Balance económico del año

ASAMBLEA GENERAL EL 10 DE ENERO

BALANCE ANUAL

Relación de ingresos y gastos del año 1983.

INGRESOS

Por licencias expedidas, sección de Plato, 376.000.

Por licencias expedidas, sección de Precisión, 426.000.

Por permisos expedidos de tiradas al Plato, 435.000.

Por permisos para campos de tiro (eventuales), 120.000.

Por altas de federados (carnets), 399.000.

Por expedición de licencias temporales (un día), 120.000.

Por subvención del Ayuntamiento de Palencia, 97.000.

Por subvención de la Diputación Provincial, 40.000.

Por pago derechos de arquitectos, del C. S. D. y Federación Nacional, 298.005.

Por beneficios tiradas al plato, organizadas por F.P.T.O., 125.000.

Por beneficios tiradas de precisión, organizadas por F. P. T. O., 37.505.

Por beneficios del Foso Olímpico, 64.000.

Por cuotas afiliados del Campo de Tiro, 810.000.

Por conceptos varios, 29.514.

Total, 3.378.274.

GASTOS

Pago parte restante del proyecto, 200.000.

Por movimiento de tierra en Campo de Tiro, 342.625.

Pago a la Federación Española (licencias Plato), 88.530.

Pago a la Federación Española (licencias Precisión), 121.335.

Pago a la Mutualidad General Deportiva, 25.624.

Pago Facturas Materiales Campo de Tiro, 323.133.

Pago Hormigones Piooner (Hormigón Campo Tiro), 373.170.

Por mano de obra (empresas Revilla, Laureiro, Espino), 1.063.143.

Compra maquinaria Campo de Tiro, 523.450.

Gastos imprenta y publicidad, 52.003.

Gastos oficina (fotocopias, sellos, papel, etc., etc., 89.208.

Gastos trofeos y obsequios, 42.310.

Gastos equipos a competiciones nacionales, 59.500.

Pago materiales de tiro, (blancos, bastidores etc.), 36.210.

Otros pequeños gastos diversos, 18.363.

Total, 3.359.604.

Saldo positivo del año 1983, 18.670.

El Presidente,
Andrés Andérez Llorente
El Tesorero,
Andrés Andérez Flórez.
El Secretario,
Angel Ortega Restoy.

Para todas aquellas personas interesadas en la comprobación de este ejercicio, ponemos a su disposición, facturas, libros de caja y las explicaciones que sean necesarias en los locales de la Federación.

ASAMBLEA GENERAL

Se comunica a todos tiradores y simpatizantes, que la Asamblea General se celebrará el día 10 de enero 1984 a las 20,30 horas, en Onésimo Redondo, 8. ASISTE.

PATRONATO MUNICIPAL DE DEPORTES

MARCHA DEL CAMPEONATO DE FUTBOL

Campeonato de fútbol 1983-84:

Resultados de las últimas jornadas:

Bar México, 0; Joyería López, 0.

Mutua Palentina, 2; Bar Toñete, 2.

San Telmo, 1; D. Desiree, 1.

Artiza, 4; Magaz, 0.

Villalobón, 1; San Antonio, 1.

Bar México, 4; San Telmo, 1.

Disc. Desiree, 1; Artiza, 1.

Joyería López, 1; S. Telmo, 1.

Artiza, 1; Bar México, 0.

CLASIFICACION

	J.
Discoteca Desiree	7
Artiza	8
Bar México	8
San Antonio	6
San Telmo	6
Joyería López	7
Mutua Palentina	6
Villalobón	6
C. D. Magaz	6
Bar Toñete	6

M.C.D.2022

LA LECCION DEL FUTBOL ESPAÑOL

NOCHE TRISTE DE HOLANDA

La Haya, 22. (Efe).—La prensa holandesa y el seleccionador nacional de la "naranja mecánica" han rendido hoy un deportivo homenaje de admiración por "la lección de fútbol" que dio España frente a Malta.

Ningún reproche, ni la más mínima duda sobre la "limpieza" del resultado (12-1), que permitió la "milagrosa clasificación" de la selección española a la fase final del Campeonato de Europa de Naciones.

Pero todos los diarios holandeses, que destacan en sus primeras páginas la "proeza inesperada del fútbol español", lamentan que la joven selección holandesa se haya visto forzada a decir "adiós a París".

El diario "Algemeen Dagblad", de Rotterdam, con este mismo título, "Adiós a París" comenta que el resultado de 12-1 permitió a los españoles que le arrebatasen a Holanda el primer lugar de la clasificación del Grupo Siete, y les dio "un triunfal visado hacia París".

El diario "Volkskrant", de Amsterdam, titula que "España venció a Holanda aplastando a los malteses", y admite que el equipo español "cumplió a la perfección la misión que tenía encomendada".

"No es de extrañar el resultado de 12-1 en Sevilla, lo que sorprendió mucho más fue el 5-0 de Rotterdam", señala el rotativo, aludiendo a la precaria diferencia que la selección "naranja" arrancó de Malta en el encuentro disputado en Rotterdam la semana pasada.

"España supo muy bien qué hacer con Malta", titula "Trouw", de Rotterdam, lamentando que "ocurrió lo que era inimaginable".

"Gracias a esta diferencia monstruo de goles, el equipo español eliminó a Holanda, y ello no tiene nada que ver con sobornos ni componendas. Los españoles jugaron con Malta al gato y al ratón, como debían hacer, y el resultado justifica su buen cálculo", agrega.

El mismo diario supone que la eliminación de Holanda tendrá "repercusiones" en el futuro deportivo de Kees Rijvers, seleccionador nacional holandés, acusándole de haber sacado "poco provecho" al partido jugado en Rotterdam.

El "Telegraaf", de Amsterdam, resume a seis columnas el espíritu de los comentarios holandeses: "España rompe el sueño de los naranjas", señalando que el "dramático acontecimiento" de Sevilla priva a los holandeses de acudir a París.

En un editorial, el rotativo precisa que "no hay nada que objetar al triunfo español ni a la calificación hispana. Lo único que se puede decir es que Rijvers ha recibido una buena lección de Miguel Muñoz".

"Los españoles jugaron en campeón, y cuando se juega así hay que reconocerlo", ha dicho hoy el seleccionador nacional holandés, Kees Rijvers, al comentar la "increíble" victoria española frente a Malta.

Rijvers, aunque dijo estar "desilusionado", por perder "el tren de París", declaró que "le gustó la selección española de fútbol" en el encuentro de Sevilla.

"Los españoles jugaron muy bien, con arrojo, dándolo todo, pero también con sangre fría y cálculo, y obtuvieron lo que buscaban", agregó.

Saliendo al paso de algunos comentarios de la prensa holandesa, que hoy piden su dimisión por no haber "arrancado" más goles a Malta en Rotterdam, Rijvers indicó que España "podía incluso haber marcado más goles, con sólo proponérselo".

"En la práctica, de poco hubieran servido dos o tres goles más de diferencia, porque la selección española en Sevilla pudo haber obtenido cualquier resultado que necesitara".

El seleccionador lamentó que "el joven equipo holandés no pueda tener ahora la ocasión de adquirir en París más experiencia".

Antes del encuentro de Sevilla, Rijvers daba a España "un dos por ciento" de posibilidades para su clasificación. Al término de la primera mitad del partido, con resultado de 3-1, Rijvers seguía dándole a España ese "dos por ciento".

"Pero los españoles salieron en tromba en la segunda mitad, bombardeando a cada minuto al meta de Malta, y se produjo el milagro", admitió Rijvers, "con dolor pero con esperanza, porque los milagros son posibles en fútbol".

132 MILLONES, DEUDAS DE LOS CLUBS A LA SEGURIDAD SOCIAL

Madrid, 22. (Efe).—A 132 millones asciende la deuda que los clubs de fútbol de Primera, Segunda y Segunda División B tienen con la Seguridad Social.

En la inspección realizada, que corresponde a 1982, se ha descubierto que los clubs de Primera dejaron de cotizar por sus jugadores profesionales la cantidad que asciende a 49.990.000 pesetas, por 83.000.000 los de Segunda.

EUROCOPA-ESPERANZAS

TAMBIEN SE CLASIFICO ITALIA

Madrid, 22. (Efe).—Italia ha sido el último país en calificarse para los cuartos de final de la Eurocopa de Naciones, en la categoría de esperanzas, después de su triunfo de ayer sobre Chipre (2-0), en partido correspondiente al grupo quinto.

Las siete restantes selecciones son: Escocia (gr. 1), Polonia (gr. 2), Inglaterra (gr. 3), Yugoslavia (gr. 4), Albania (gr. 6), España (gr. 7) y Francia (gr. 8).

Solamente tres países de los que estarán presentes en la fase final del Campeonato de Europa de Naciones de 1984, el próximo junio en Francia, tendrán representantes también en el Torneo de Esperanzas: Francia Yugoslavia y Francia. La gran sorpresa ha sido la de Albania que, merced a su empate a uno frente a la R. F. A., dejó fuera de competición a los alemanes.

El sorteo de cuartos de final de este Campeonato de Europa de Esperanzas, se efectuará el próximo 10 de enero en París, el mismo día que el de la fase final de la Eurocopa de Naciones.

FUTBOL: COPA DEL REY

El R. Madrid eliminó al Sabadell

REAL MADRID, 3;
SABADELL, 1

Madrid, 22 (Efe).—El Real Madrid se ha clasificado para los octavos de final de la Copa del Rey, al vencer al Sabadell por 3-1, en partido de vuelta de la cuarta eliminatoria disputado en el "Santiago Bernabéu" ante 4.000 espectadores. El partido de ida terminó con victoria madridista por 1-2.

Al descanso se llegó con el resultado de 2-1.

Alineaciones:

Real Madrid: Miguel Angel; Chendo, Metgod, Bonet (Fraile), Isidro; San José, Del Bosque, Angel; Juanito, Pineda (Julio) y Bernardo.

Sabadell: Capó; Gala (Paquito), Tanco, Escalza, Gabilondo; Romera, Golobart, Lino; Hans (Roca), Rández y Marañón.

Arbitró: el colegiado andaluz Damín Rendón, que mostró tarjeta amarilla a Bernardo.

Goles:

1-0. Minuto 14: Juanito.
2-0. Minuto 38: Pineda
2-1. Minuto 40: Golobart.
3-1. Minuto 59: San José.

El Real Madrid y el Sabadell han jugado un mal partido, en el que ambos contendientes han alcanzado sus objetivos: los blancos han salvado la eliminatoria y los arlequinados han perdido con dignidad.

La primera parte se ha jugado, casi en su totalidad, en el centro del campo. La defensa del Sabadell ha jugado con orden, y los delanteros madridistas, pese a permutar sus puestos con frecuencia, no han sabido abrir huecos más que con ocasión de los dos goles.

Con el gol de San José en el minuto 59, el partido se ha acabado. Los jugadores de uno y otro bando se han dedicado a dejar pasar los minutos, y las oportunidades de gol, a cargo de Bernardo, Pineda, Juanito y Marañón, se han producido más como consecuencia del general relajamiento que del buen juego.

Ecos de la apoteosis de Sevilla

TVE repetirá mañana el ESPAÑA-MALTA

- Felicitación de Porta a la afición sevillana
- Un cordobés falleció de infarto ante la «tele»

EL ESPAÑA-MALTA SE TELEVISARA DE NUEVO EL SABADO

Madrid, 22. (Efe). — El partido España Malta de la Eurocopa de Naciones, disputado ayer en el estadio Benito Villamarín, y que supuso la clasificación de España para la fase final del torneo, al vencer por 12-1, será ofrecido íntegramente de nuevo el próximo sábado.

El espacio comenzará a las 11 de la mañana, por la primera cadena. Por este motivo, dicho día no se emitirá el habitual espacio "Como lo ves".

LA ALEGRIA SE DESBORDO EN LA SELECCION

Sevilla, 22. (Efe). — "Esto sólo lo hacemos los españoles" ha manifestado Hipólito Rincón, autor de cuatro goles ayer contra Malta y le ha faltado añadir que en Sevilla o en Flandes.

La alegría que desbordó ayer a todo el pueblo español era euforia entre los hombres que materializaron el milagro.

El ambiente en el Hotel Oromana, cuartel general español era indescriptible, los aficionados se apretujaban en los salones, buscando abrazar a sus ídolos, los gritos de "Viva España", casi con la garganta rota y la declaración "Sí, Sí, España va a París", alternaban con el trabajo de los hombres de los medios de comunicación.

El champán corrió a raudales para festejar el triunfo hispano, y un detalle, todos felicitaban especialmente al guardameta Paco Buyo, que debutó con la selección nacional absoluta y que al encajar un gol en frío, lo hizo más difícil todavía.

La cena de la selección tuvo como colofón una gigantesca tarta para festejar, con doce velas, este cumplegoles. Todos los jugadores se mostraban locuaces, animados y fuera de sí tras el gigantesco esfuerzo del partido, en el que acabaron rotos.

En el plano de las anécdotas que hubo muchas, un representante de Radio Nacional de España, contó cómo en el segundo tiempo del partido, uno de los suplentes malteses que no podía con los nervios sacó un cigarro y empezó a fumárselo.

El gran héroe del partido, el bético Rafael Gordillo, que una y otra vez llevó el peligro al área maltesa con sus penetraciones por la banda izquierda ha señalado que "he corrido más y con más ganas que en toda mi vida".

Mientras que Maceda, el defensa goleador, que además aportó una gran serenidad al equipo, se refirió al gol maltés con estas palabras "La suerte estuvo a punto de darnos la espalda".

Los seleccionados españoles se sumaron al grito general de "Viva España" y todos coinciden en que es un partido para contárselo a los nietos.

El portero suplente, el joven Zubizarreta, se refirió así al encuentro y a sus circunstancias "Si en principio era un sueño, ahora vamos a vivir la realidad".

En el fondo entre todos una idea común, que el partido de España, sea el talismán que acabe con este diciembre negro, pues lo cierto, tal y como lo reconocían las miles de personas que ayer se echaron a la calle en Sevilla, la selección ha brindado una tremenda alegría, en una época de desastres.

Al final las fuerzas de la Guardia Civil, que también estaban emocionadas, debieron rogar a los aficionados que se encontraban en el hotel, que abandonaran el mismo para que tanto las personas que estaban alojadas en el mismo, como los propios jugadores, pudieran descansar.

PORTA FELICITA A LA AFICION DE SEVILLA

Sevilla, 22. (Efe). — El presidente de la Federación Española de Fútbol, Pablo Porta, agradeció hoy a los aficionados sevillanos su apoyo moral a los seleccionados españoles "permitiéndole con ello alcanzar una victoria que pasará a la historia del fútbol español"

Así lo expresó Porta en un telegrama, recibido hoy por el presidente de la Federación Andaluza de fútbol, Ginés López Cirera, tras el triunfo de la selección española sobre la de Malta por 12-1, en partido que se disputó en el estadio Benito Villamarín de la capital andaluza.

RECORD PARA GORDILLO Y CAMACHO

Madrid, 22. (Efe). — José Antonio Camacho y Rafael Gordillo han igualado a Paco Gento como jugadores de campo que más partidos han jugado con la selección española absoluta, al cumplir ayer, contra Malta, su 43 convocatoria.

Sólo les superan Luis Miguel Arconada, con 52 partidos; José Angel Iribar, con 49, y Ricardo Zamora, con 46, los tres guardametas.

En el que podría llamarse "club de los 40" sólo están estos jugadores:

52 partidos: Luis Miguel Arconada.
49 partidos: José Angel Iribar.
46 partidos: Ricardo Zamora.
43 partidos: Francisco Gento, José Antonio Camacho y Rafael Gordillo.
42 partidos: Amancio Amaro y Carlos Alonso "Santillana".
41 partidos: José Martínez "Pirri".

MURIO DE INFARTO DURANTE EL ESPAÑA-MALTA

Córdoba, 22. (Efe).—Un hombre resultó muerto anoche por un infarto de miocardio cuando presenciaba por televisión, en su domicilio, el partido entre las selecciones nacionales de España y Malta.

La víctima ha sido Angel Escribano Serrano, farmacéutico, de 59 años de edad, que se encontraba con sus familiares en su domicilio cordobés.

Angel Escribano, durante la retransmisión del partido, se sintió indispuesto y falleció poco después.

M.C.D.2022

La serie "Saúl y David", clamoroso éxito en todo el mundo

EL REY DAVID, ANTEPASADO DE CRISTO EN LA CARNE

Figura representativa del rey David.—(Foto EFE)

- La Virgen viene también de la familia efraetea y, por lo tanto, según los Evangelios, Cristo desciende por parte materna del rey guerrero
- David fue un rey contradictorio: violento y audaz no se muestra escrupuloso en los medios para conseguir sus fines

Los Evangelistas citan a Belén —Beth-lehen— como lugar de nacimiento de Cristo. Con esto se cumple la profecía de Miqueas que recuerda y aplica a la ciudad de Belén la profecía de Nathan.

Mateo, por ejemplo, tiene buen cuidado en citar la de Miqueas. Más que por la importancia de Belén en sí, el simbolismo de la ciudad y su estirpe noble tienen por haber sido cuna de la gran familia Efraetea, que llegó a culminar con el reinado de David descendiente de Boob y moabina por Ruth, su esposa. María viene también de familia Beletmita y Cristo —según los Evangelios— es, en la carne, por lo tanto, descendiente de David, el rey guerrero de la casta efraetea.

DE SAUL A DAVID

El origen del reinado de David, descendiente en la carne de Cristo, nace durante el reinado del patriarca campesino Saúl.

Samuel fue jefe israelita durante la época difícil del gobierno filisteo a petición popular; unge rey a Saúl, un benjaminita. El nuevo rey era de carácter en extremo violento y arrogante. Tiene a un arpista efraeteo que calma la melancolía del rey con el arpa y que al mismo tiempo se muestra como feroz guerrero consiguiendo abatir con una honda al gigante filisteo Goliath. David llegó a ser yerno de Saúl. Surge una creciente rivalidad entre este rey y el joven David, que es ungido secretamente por Samuel. Saúl muere junto a su hijo Joanatán en la batalla de Gilboe luchando contra los filisteos. A través de la vieja pitonisa Endora había conjurado a Samuel, ya muerto, pidiéndole ayuda que éste, desde el más allá, le negó.

David es entonces proclamado rey de Judá, con Hebrón como capital. Nace un Estado bastante fuerte que crece en potencia gracias a la belicosidad y dotes administrativas de David, que adopta definitivamente este nombre (David significa caudillo).

No quiere el nuevo rey permanecer en Hebrón, que quedaba a un extremo de su nuevo territorio, ni en Belén, su tierra natal, por evitar conceder privilegios a los efreiteos, sus familiares.

Decide entonces invadir Jerusalem, que ya existía como ciudad desde el tercer milenio y estaba excluida del terreno de Judá. Jerusalem perteneció a la tribu de Benjamín. David asaltó la ciudad y dio muerte a los jebuseos que la dominaban por aquel entonces, convirtiéndola en capital de su reino.

UN REY DE GRANDES VIRTUDES

David se había mostrado desde muy joven como un excelente músico y un genial poeta religioso. Sus Salmos están considerados como el mayor monumento poético-religioso de la historia de la Humanidad.

Siguiendo el ejemplo de Saúl, tuvo siempre gran cuidado en sus relaciones con los profetas, sacerdotes y maestros, aspectos en los que siempre se mostró prudente y extremadamente hábil. Su humanidad y dedicación religiosas, con extremos de gran misticismo, se muestra diáfanamente en el candor de los Salmos. No obstante hay contradiciones en su carácter. Violento y audaz, no se muestra escrupuloso en los medios para conseguir sus fines. Por ejemplo, su conducta con Urías, el capitán hitita de su guardia a quien hace que sea colocado en un lugar de gran peligro en la batalla para que muera, con el fin de quedarse con su esposa Betsabé, resulta equívoco.

Los últimos tiempos del reinado de David fueron turbados por la lucha entre sus hijos para la sucesión del Trono. Es muerto el primogénito Amnon, a manos de su hermano Absalón. Se atrae la simpatía del pueblo y obliga a huir a su padre David. Cuando Absalón es asesinado por los fieles de David este puede retornar a Jerusalén. En la Corte se forma entonces dos partidos, uno en favor de Salomón, el hijo de Betsabé, con el que están el profeta Nathan, el sacerdote Sadoc y el jefe de la guardia Benaxas.

El otro candidato es Adonías, hijo de la otra mujer, Haggit, al que apoya el general Joep. Tras varias peripecias, ya en el lecho de muerte, Betsabé convence a David que haga proclamar rey a Salomón, poniéndole como pretexto el acto de soberbia de Adonías, que antes de la muerte de su padre ya se había proclamado rey. Vence Betsabé y Adonías y el genral Joep se someten al nuevo rey Salomón.

JOSE IGLESIAS
(Servicios Especiales Efe)

TRABAJAN COMO FIERAS

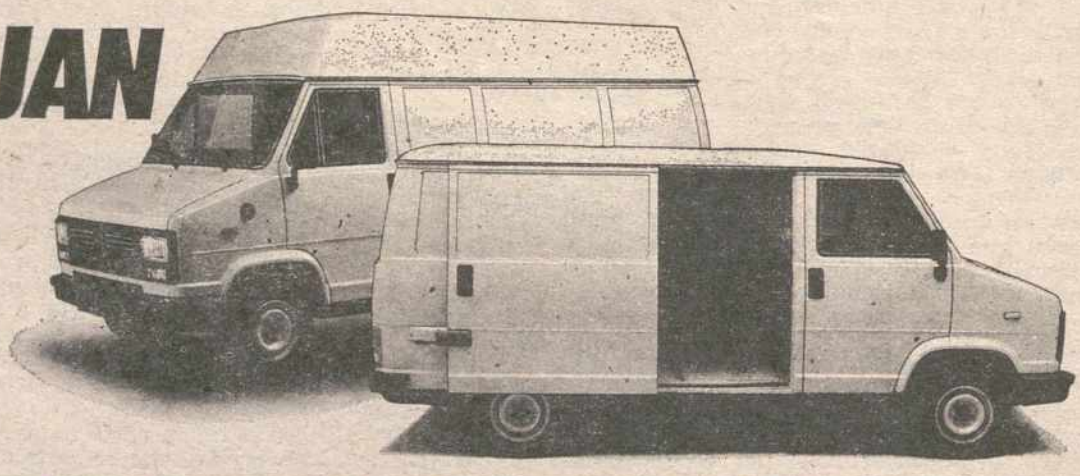

FURGONETAS PEUGEOT J-5

Vehículos prácticos, rápidos, funcionales y confortables.

Con motores Diesel de 2.500 cm.³, 75 CV. de potencia, caja de 5 velocidades y 122 km/h. de velocidad punta.

Con una habitabilidad excepcional, gracias a su piso de carga, totalmente plano y al mismo nivel que el de la cabina, y a sus puertas de acceso, las traseras con 180º de apertura y la lateral deslizante.

Vehículos con un volumen de carga de hasta 10.200 dm.³ y con todas las ventajas, la tecnología y el servicio de la gama PEUGEOT TALBOT. Con 1 AÑO DE GARANTIA sin limitaciones de kilometraje y el sistema especial de Asistencia "ESCUCHA 24".

PIDANOS UNA DEMOSTRACION EN:

AUPASA
Avda. madrid, 2
PALENCIA

su concesionario PEUGEOT TALBOT

M.C.D.2022

BOLSA Y FINANZAS

Cotizaciones de los mercados de valores e impresiones de la jornada facilitada por el BANCO DE BILBAO y la AGENCIA EFE

Correspondiente al día 23 de diciembre de 1983

BOLSA DE MADRID

Madrid, 23. (Efe). — Cierra la semana con la misma tendencia negativa con que se desarrollaron las anteriores sesiones, falta de animación y bajas bastante generalizadas.

Solamente lograron pequeñas recuperaciones los bancos industriales, inversión y en forma más señalada el sector siderúrgico, que viene siendo el más entonado y que subió, al final de su índice parcial (1'28).

El sector eléctrico y el químico fueron los que tuvieron las más pronunciadas, así como el de construcción, que logró repercutir el índice general. Al cierre continuaba la misma tendencia poco animada.

De un total de 166 valores contratados en renta variable, 34 suben, 42 bajan y 90 no varían.

Índice general de la sesión: 117'03, contra 117'77 —0'74.

En base 31 de diciembre de 1970: 74'40, frente a 74'87 —0'47.

COTIZACION ACTUAL			
Bilbao	251=	Banco Fomento	117=
Andalucía	399—1	Banco Guipuzcoano	204—1
Pinter	136+2	Banco Herrero	505=
Central	259=	Banco Hispano	202=
Comercial E.	127=	Banco Pastor	232—1
C. Balear	180+2	Banco Popular	220=
Crédito C.	131—1	Banco Santander	258=
E. Crédito	264=	Banco Valencia	124—3
Exterior	193=	Banco Vizcaya	313=
Finanzas	145=	Banco Zaragozano	210=
		Inv. Mobil. Cartinbao	110—0,50

BOLSA DE BILBAO

Bilbao, 23. (Efe). — El sostenimiento bancario constituye una de las características destacadas de la sesión de hoy de la bolsa bilbaína, que cierra la semana bursátil.

En lo demás, se produce una evolución negativa de los índices en los demás sectores. El corro eléctrico, con sus ramificaciones, afecta a Hidrocantábrico, Hidro Española, Unión Eléctrica y Sevillana, con la excepción de Hidrocataluña, que es objeto de mejora.

Equilibrio en el bancario, distinguiéndose Pastor al superar en un punto su anterior cotización, mientras el grupo siderometal corrije a la baja, sobresaliendo la pérdida de seis puntos que registra Auxiliar, y que corresponde a la orientación que arrastra este valor en las restantes bolsas.

Vuelve a destacar entre los valores de construcción la subida de Cementos de Lemona, al exceder en 10 puntos su anterior cambio.

Son igualmente favorables los movimientos de Papelera, Sarrivisa e Inmobiliaria Vacesa, frente a los descensos que presentan Telefónica, Bodegas Bilbaínas, Savín, Firestone, Peñarroya, Explosivos y Zabalburu.

El cierre desanimado.

Índice general: 120'37 —0'40. Suben 10, bajan 14 y repiten 4.

BOLSA DE BARCELONA

Barcelona, 23. (Efe). — En el mercado barcelonés se ha mantenido el predominio vendedor existente en las últimas sesiones y el papel se ha extendido ocasionando retrocesos generalizados y de cierta importancia en algunos grupos.

En total se han contratado 111 clases de acciones de las cuales 12 suben, 48 bajan y 51 no experimentan variación.

El índice general ponderado en base 1-1-83=100 cede 1'85 puntos y se sitúa en 127'74 y en base 1-1-63=100 pierde 1'94 puntos y cierra a 134'14.

BOLSA DE VALENCIA

Valencia, 23. (Efe). — La semana concluye con una nueva jornada a la baja, en la que el papel, presente con fuerza en últimas sesiones, sigue dominando el conjunto del mercado. Los deseos de resistir, o de recuperar posiciones, que ocurren esporádicamente, no tienen empuje para cambiar la tendencia general de un mercado en el que se opera algo menos que en días anteriores, quizá debido a la proximidad de las fiestas, el resultado es que se negocian 48 valores, de los que repiten 31, bajan 12 y sólo 5 tienen ganancia.

BB BANCO DE BILBAO

COTIZACION DEL DOLAR

Madrid, 23. (Efe). — La peseta ha registrado hoy una revaluación de 30 céntimos frente al dólar, al situarse su cambio medio en 158'450 pesetas por dólar, han señalado a fuentes del Banco de España.

Tras la fijación del cambio medio, el Banco de España ha comprado 66'900 millones de dólares.

El mercado ha cerrado a 158'35/158'55 pesetas y abrió a 158'35/158'65 pesetas.

COMISION DELEGADA PARA ASUNTOS ECONOMICOS

Suben los SEGUROS SANITARIOS

Madrid, 23. (Efe). — La comisión delegada para Asuntos Económicos aprobó ayer los nuevos incrementos de las tarifas de los seguros de asistencia sanitaria, que son los siguientes:

—Modalidad de «pago por acto médico».

a) Hasta 13.000 pesetas anuales de prima en 1983: incremento del 6 por ciento.

b) Desde 13.000 pesetas anuales de prima en 1983: Incremento del 4 por ciento.

c) Mantenimiento del importe actual de los cheques médicos.

—Modalidad de «pago capitativo»: Incremento del 8 por ciento en todos los casos.

La comisión delegada aprobó una moción del FORPPA sobre ayudas a la exportación de mostos de uva y de vinos sin denominación de origen de la campaña vinico - alcoholera 1982-83.

Dentro también del capítulo agrario se decidió la prórroga de la reducción del impuesto de compensación de gravámenes interiores, aplicables a las importaciones de maíz y sergo

La Comisión Delegada estudió la nueva documentación complementaria aportada en relación con el contrato - programa de Renfé.

UN "BOEING 737" REALIZO UN ATERRIZAJE DE EMERGENCIA

Santa Cruz de Tenerife, 23. (Efe).—Un «Boeing 737» de la compañía británica de vuelos charter «Britannia» realizó, el pasado martes por la tarde, un aterrizaje de emergencia en el aeropuerto del sur de tenerife «Reina Sofía».

Según informa ayer el periódico «Jornada», el avión tuvo que realizar la maniobra de emergencia al fallar en pleno vuelo, una de las dos turbinas.

El avión volaba desde Manchester a Tenerife. Ninguna persona del pasaje ni de la tripulación sufrieron daño alguno.

M.C.D.2022

Para que el tema de la adhesión no constituya un conflicto interno

Felipe González solicita ayuda a la oposición en la negociación con la CEE

"Estamos más cerca de la Comunidad"

Madrid, 23 (Efe).—El Presidente Felipe González hizo ayer un llamamiento a la oposición para que apoye la negociación que realiza el Gobierno para la integración de España en la Comunidad Europea y para que "el tema de la adhesión no constituya un conflicto interno".

En una improvisada rueda de prensa, tras casi dos horas y media de diálogo con el Presidente de la Comisión de las comunidades, Gaston Thorn, el jefe del ejecutivo insistió en la necesidad de que la oposición colabore con el esfuerzo negociador del Gobierno en el camino hacia Europa.

"Esto nos dará más fuerza para negociar", dijo el Presidente, quien instó a la oposición a intensificar sus contactos con los grupos homólogos del Parlamento Europeo, con el fin de ayudar seriamente a conseguir la plena integración de España en Europa.

Según Felipe González, "es perfectamente posible alcanzar la plena integración el 1 de enero de 1986, pero para ello es necesario hacer el trabajo en 1984. Por nuestra parte —añadió— el esfuerzo se intensificará en los próximos meses".

MAS CERCA DE LA COMUNIDAD

Tras afirmar que España tiene ahora una posición negociadora "firme y con datos", el jefe del ejecutivo consideró que tras los contactos mantenidos los últimos días —con el Presidente Miterrand y el propio Gaston Thorn— no es aventurero afirmar que «estamos más cerca de la Comunidad" y, al respecto, anunció que "vamos a vivir momentos decisivos muy pronto".

Felipe González negó que Francia sea el principal obstáculo en la adhesión de España y recordó que la negociación se hace con diez países y no sólo con uno.

Sobre la contradicción que supondría un avance decisivo en el curso de la presidencia francesa —que comienza en enero de 1984—, el presidente dijo que «casi siempre de las contradicciones surgen las soluciones».

En este sentido, recordó la proximidad de las elecciones al Parlamento europeo —que se celebrarán en la próxima primavera— y dijo que «sería muy difícil presentarse a estas elecciones diciendo que no se cree en Europa».

APOYO ESPAÑOL A LAS TESIS FRANCESAS

Sobre las informaciones que apuntan a un apoyo español a las tesis francesas de reforma agrícola comunitaria a cambio de un apoyo galo a la adhesión española, el presidente afirmó que «de ninguna manera se puede deducir eso de mi reciente viaje a Francia. No es verdad que haya acordado eso con Mitterrand —añadió—, al menos que yo sepa».

Al referirse a la urgente necesidad de que la comunidad solucione su crisis interna, Felipe González afirmó que, desde el momento en que en Stuttgart se decidió que la solución a esta crisis iba unida a la ampliación a España y Portugal, se fijaron límites muy concretos para la consecución de esta ampliación.

NO SE CREARA UN NUEVO MINISTERIO

Desmintió rotundamente los rumores que apuntan a la creación de un próximo Ministerio para las relaciones con la CEE. A respecto señaló que "no facilitaría nada elevar al rango de Ministerio esta Secretaría de Estado".

En opinión del Presidente, el Ministerio de Asuntos Exteriores "no debe tender a subdividirse", sino que debe abarcar a toda la política exterior española.

GASTON THORN, DEL LADO ESPAÑOL

En cuanto a su entrevista con Gaston Thorn, afirmó que ambos habían repasado los problemas internos comunitarios y los referentes a la adhesión de España y Portugal. "Hemos hablado —precisó— del nivel en que está la adhesión y del modo de estimularla".

El jefe del Ejecutivo opinó que el presidente de la Comisión de la CEE es "una persona plenamente identificada con el espíritu el Tratado de Roma», vinculada al compromiso de construir una Europa política y con una decidida vocación de superar la crisis europea.

Felipe González afirmó que Gaston Thorn siempre ha sido un extraordinario partidario de la adhesión española, «porque ve a España —dijo— con vocación de construir Europa».

FIRMADO POR VERSTRYNGE

AP no presentará moción de censura contra el Gobierno

Lérida, 23. (Efe).—El secretario general de Alianza Popular, Jorge Verstrynge, declaró que su grupo no tiene previsto presentar una moción de censura contra el Gobierno «en tanto no se modifique la correlación de fuerzas en la Cámara».

En una rueda de prensa, Verstrynge acusó al portavoz de la Minoría Catalana en el Congreso de los Diputados, Miguel Roca, de «pervertir la política».

El secretario general de AP dijo que Roca «transforma medios en fines y, tras ver los espacios políticos que quedan por subrir, adapta a éllos su ideología».

Para Jorge Verstrynge, la operación reformista «es una broma y con élla le hace un favor al presidente de la Generalidad ya que, a la larga, el matrimonio Roca-Pujol terminará mal, puesto que sus intereses no son convergentes, sino divergentes».

Manifestó que en el asunto de Banca Catalana hay un pacto entre PSOE y Convergencia «y Miguel Roca no puede impedir que yo, como secretario general de mi partido, haya podido palparlo en muy altas instancias».

CAMBIOS EN TVE

Nombramientos en la dirección de telediarios y en corresponsalías

Madrid, 23. (Efe). — El director de los servicios informativos de TVE, Enrique Vázquez, ha propuesto los nombramientos de Joaquín Arozamena como director de la primera edición de Telediario y Felipe Mellizo como director del Telediario de la segunda cadena.

Joaquín Arozamena ocupará el cargo que dejó vacante Asunción Valdés en la primera edición, de la que se ha propuesto como conductor a Pepe Navarro.

Arozamena era hasta ahora el director del Telediario de la segunda cadena, cargo en el que será sustituido por Felipe Mellizo.

En la anunciada remodelación de corresponsalías se ha anunciado el cierre de la del Vaticano, que ocupaba Paloma Gómez Borrero.

Para la corresponsalía de París, que ocupaba Juan Carlos Azcue, se ha nombrado a Pablo Sebastián; el titular de la de Nueva York será Diego Carcedo —sustituye a Pedro Erquicia— y como corresponsal adjunto se ha propuesto a Rosa María Calaz; en América Central estará Ana Cristina Navarro, quien sustituye a Federico Volpini.

Se crean las nuevas corresponsalías de Buenos Aires, con Rafael Herrero, y Beirut, aún sin designar.

Asimismo, se han nombrado nuevos directores en los siguientes programas: Baltasar Magro en «Equipo de Investigación»; Javier Vázquez en «Mil por mil»; Pablo Iturzabala en «Agenda»; Manuel Roglán en «Las Cortes de España»; Francisco Rioboo en «Defensa» y Joaquín Castro en «Arquitrabe», los dos últimos están en fase de producción.

Están sin designar los responsables de «En Portada» y «El dominical».

DIPO'S

NAVIDADES-83

Día 24 Nochebuena
El humorista del momento "TONY ANTONIO".
Día 25 Navidad
Diviértase en su Discoteca con la mejor música.
Día 28 Santos Inocentes
Concurso de disfraces con los siguientes premios:
Individual 1.° 15.000 y trofeo, 2.° 7.000, 3.° 3.000 ptas. y obsequio, 4.°, 5.° y 6.° trofeo y obsequio.
Parejas 1.° 40.000, 2.° 10.000, 3.° 5.000, 4.°, 5.° y 6.° trofeo y obsequio y para todos los concursantes Champán.
Día 30 Noche
Gran Baile y actuación de CORAL SALDAÑESA.
Día 31 Nochevieja
Baile Cotillón. Fin de año en Discoteca con la orquesta JAZZ-BLUESS. Cena Cotillón Fin de año en Restaurante y servicio de Hotel con Jazz-Bluess.
Día 6 Reyes
A las 6'30 en sesión infantil: TITO y TITA los Artistas más jóvenes de España.
Día 7 Noche
Actuación de la pareja juvenil TITO y TITA.

Felices Fiestas
les desea a todos DIPO'S

DIARIAMENTE
en «OPTICA RAMOS»,
UN OPTICO CONTACTOLOGO LE ATENDERA SUS CONSULTAS SOBRE LENTES DE CONTACTO
RAMOS

M.C.D.2022

MESA SOBRE PRECIOS AGRARIOS

s conversaciones continúan en punto muerto

• Serias discrepancias entre los representantes de la Administración y de las organizaciones agrarias

adrid, 23. (Efe). — Las versaciones de la mesa del lo de Ordenación y Regu- de Productos y Precios rios (FORPPA) sobre os precios de los produc- grarios para la campaña 5 están bloqueados.

s reuniones de esta me- que comenzaron el pasado s, entraron el miércoles ntinuaron ayer, en punto rto por las posturas dis- ntes de los representan- la Administración y de o Organizaciones Profe- les Agrarias (OPAS).

entes próximas a la Admi- ción dijeron que, si per- la actitud de esas cuatro S, el Gobierno fijará los s en breve plazo.

s dirigentes de tres de es- rganizaciones, la Confede- n Nacional de Agriculto- y Ganaderos (CNAG), el ro Nacional de Jóvenes ultores (CNJA) y la n de Federaciones Agra- de España (UFADE), dije- ayer en rueda de prensa está en juego la credibili- de estas conversaciones e si no se aceptan sus teamientos el Gobierno mplirá sus propios acuer-

l punto crítico, causa de bloqueo es la petición de s Organizaciones de que una cláusula de salva- rda sobre el límite de su- de los medios de produc- (Inputs) ganaderos apro- en Consejo de Ministros, con los precios 1983-84, se ha superado (en 6,23 s, afirmaron en la rue- de prensa) lo que, según Organizaciones, supone revisión y compensacio-

QUE SE CUMPLAN LOS ACUERDOS DEL 83

ro punto irrenunciable es loración de las medidas lementarias a los precios y el balance de las cam- de regulación de pro- ones en ese año.

se puede hablar de s» medidas complemen- tarias y precios para 1984 si no se cumplen los acuerdos del '83. No nos vamos a ir de la mesa y si se nos fuerza a eso, no lo vamos a hacer, aunque el Gobierno pretende que la mesa finalice sus reuniones antes de final de año porque quiere subir los precios del gasóleo y fertilizantes».

La Coordinadora de Organizaciones de Agricultura y Ganaderos, (COAG), tiene iguales planteamientos y considera imprescindible la revisión de la campaña 83 antes de empezar a hablar de los precios de la campaña 1984.

En un comunicado, dice que, ante el nuevo cambio de actitud de la Administración del miércoles por la tarde, negándose a hablar sobre compensaciones a la ganadería, si no se produce un cambio en la falta de voluntad negociadora del ministro de Agricultura, podría replantearse su propia voluntad negociadora.

DESBLOQUEAR LA SITUACION

La Federación de Trabajadores de la Tierra (FTT-UGT) participa activamente en estas conversaciones —«igual que participamos con Gobierno de UCD, con este más», dijo su representante, Vicente Bernáldez— y para tratar de desbloquear la situación, propuso ayer subidas de precios para cereales y arroz, que suponen un incremento medio ponderado del 8,77 por 100.

Las otras cuatro OPAS —«no hay unión, ni siquiera las mismas posturas sino coincidencia en el método que habría que seguir», puntualizó cada uno de sus representantes— actúan, desde el miércoles por la tarde, en la mesa —explicó Felipe González de Canales, secretario general del CNJA— como un disco rayado. Cuando el presidente del FORPPA les pregunta sobre sus posturas, repiten sus planteamientos básicos para la negociación.

Los dirigentes de la CNAG, UFADE y CNJA informaron de que ayer por la mañana, el ministro de Agricultura, Carlos Romero, les convocó para una entrevista. González de Canales dijo que el representante del CNJA (Pedro Clos) no fue, «porque el presidente del FORPPA consideró que no era adecuado».

«El ministro intentó convencernos —dijo Arturo López Monter, secretario general de UFADE— de que opinásemos de los «Inputs» agrícolas y la tabla de precios 1984 y afirmó que, después de tratar estos puntos o simultáneamente, se hablaría en la mesa de 1983. Le respondí —añadió— que no me fiaba de su palabra, que valoremos primero lo de 1983, hagamos propuestas sobre 1983 y después lo que corresponde al año 84».

LOS REYES BALDUINO Y FABIOLA, EN MOTRIL (GRANADA)

Motril (Granada), 23 (Efe). —Los Reyes de Bélgica, Balduino y Fabiola, llegaron ayer por la tarde a Motril, para pasar unos días de descanso en su finca «Astrida», en la playa de Poniente de Motril.

Los monarcas belgas llegaron por vía aerea a Granada y continuaron su viaje por carretera hasta Motril, donde fueron cumplimentados por los jefes de las Fuerzas de Orden Público, que les prestarán escolta durante las próximas navidades.

Aunque no se ha facilitado oficialmente el tiempo de su estancia al parecer los Reyes Balduino y Fabiola permanecerán en esta localidad hasta primeros de año.

PASARA A LA JURISDICCION MILITAR

Desestimada la querella criminal de cinco prostitutas contra varios militares

Santa Cruz de Tenerife, 23. (Efe).—La querella criminal presentada por cinco prostitutas contra varios militares, en la que denunciaban «violaciones, malos tratos, coacciones, amenazas y retención ilegal», ha sido desestimada por el juez.

Según ha sabido Efe de fuentes fidedignas, el titular del Juzgado Número Cuatro de Santa Cruz de Tenerife ha dictado un auto en el que se declara «incompetente» ante el caso y considera que debe ser juzgado ante la jurisprudencia militar.

Los abogados que defienden a las cinco prostitutas de la Comisión de Malos Tratos a Mujeres y Niños, han presentado, por su parte, un recurso de forma y, subsidiariamente, un recurso de apelación ante la Audiencia Provincial de Santa Cruz de Tenerife.

Asimismo, las cinco mujeres declararon el lunes pasado ante el juez militar.

Los hechos denunciados ocurrieron el pasado día 2 por la noche en la batería de costa de «Los Moriscos», próxima a Santa Cruz de Tenerife donde acudieron contratadas previamente las cinco prostitutas.

Durante su estancia en el recinto militar, las chicas, según declararon posteriormente, fueron «obligadas a realizar el acto sexual y fueron objeto de malos tratos y amenazas».

La querella que presentaron iba dirigida contra el capitán que en esos momentos mandaba la batería y contra otros oficiales, suboficiales y soldados de la batería.

MATADEROS Y FRIGORIFICOS PALENTINOS, S. A.

"MAFRIPASA"

Desea a sus clientes y amigos "Felices Navidades y Próspero Año Nuevo"

Polígono Industrial Calle Vizcaya, s/número
Teléfono 72 45 00 PALENCIA

El vino diario pero diferente.

Comprúebelo. Es vino, vino. Lleve a su mesa de todos los días, Viña Quejana.
Tinto, blanco o rosado, Viña Quejana es calidad de fiesta para su mesa de todos los días.
En su mesa, vino, vino.
En su mesa, Viña Quejana.

VIÑA Quejana

CON LA GARANTIA DE VINICOLA INTERNACIONAL, S. A.

M.C.D.2022

EN LOS ULTIMOS 25 AÑOS
Las españolas, más inteligentes, altas y guapas

EL PROTOTIPO DE MUJER RECHONCHA Y GORDINFLONA ESTA YA OLVIDADO

Madrid, 23. (Efe). — El comportamientao y la apariencia física de las españolas ha variado sensiblemente en los últimos 25 años. El prototipo de la mujer rechoncha y gordinflona está casi olvidado y se ha convertido en una mujer estilizada con, al menos, cuatro centímetros más de talla.

El año 1959 marcó la apertura de España hacia occidente: primer plan de estabilización, comienzo del «boom» turístico, salida masiva de emigrantes hacia Europa, medidas liberalizadoras de la economía, etc.

Las niñas que nacieron a partir de esa fecha lo notaron. Comieron más y mejor, tuvieron medicinas, disfrutaron de mejor calefacción, campos de deportes, y todo ello ha influido en su juventud, su comportamiento y evolución, que analiza la revista «Ciudadano» en su número de enero.

Por ejemplo, a mejor alimentación, se da una mayor precocidad en hacerse mujer y más belleza física; y además de ser ahora más altas, también han reducido sus caderas y aumentado la anchura de sus cinco lustros.

La esperanza de vida ha pasado de 65 a 80 años, todo un record: 15 años de aumento de la longevidad en tan sólo cinco lutros.

Después de unos años de escasa escolaridad femenina, ha disminuido el analfabetismo en casi un cuatro por 100.

Su preocupación por la promoción profesional ha llegado al extremo de que el 30 por 100 del alumnado universitario sea femenino. De esa cifra, el aumento más espectacular es el de la carrera de Medicina, donde la mujer ha pasado, en la actualidad, de un 15 por 100 a un 45 por 100.

La apertura en las relaciones sexuales ha conllevado, sin embargo, el aumento de las enfermedades de transmisión sexual. También se ha producido un aumento de las depresiones y los tumores.

El consumo del tabaco ha hecho lo suyo; de un 7 por 100 que fumaba en 1958 se ha pasado al 19 por 100 actual, causa sin duda del espectacular aumento del número de cánceres de pulmón que afectan a las mujeres.

Rueda de prensa del Ministro de Trabajo
«El Estatuto del Minero es la culminación de un compromiso»

• Supone importantes avances en cuanto a la reducción de jornada y a mejoras sociales

Madrid, 23. (Efe).—El Estatuto del Minero es la culminación de un compromiso que estaba fijado en la Ley de Fomento de la Minería de enero de 1977 y supone una importante mejora para todo ese sector, dijo el ministro de Trabajo, Joaquín Almunia.

En rueda de prensa, el ministro de Trabajo explicó a los medios de comunicación el contenido de Estatuto del Minero, aprobado el miércoles por el Consejo de Ministros y que según el titular de Trabajo, supone importantes avances con respecto a los textos legales existentes hasta ahora para el sector de la minería.

MEJORAS

El Sstatuto conlleva adelantos en cuanto a la reducción de jornada para los mineros, que actualmente cuentan con una jornada laboral de 38 horas semanales y que, a partir de ahora, la verán reducida el próximo día 1 de enero a 37 horas, 36 horas para el primero de enero de 1985, y finalmente, en 1986, será definitivamente reducida a 35 horas semanales, dijo el ministro.

Almunia subrayó la mejora que supone el Estatuto en cuanto al incremento de los descansos semanales, que pasarán de un día y medio (en la actualidad) a los dos días previstos en el Est del Minero.

En cuanto a mejora ciales «más que nuevas d.das —dijo Joaquín A nia— el texto aprobad que recoge es la compi de una serie de norma dispersas por negocia colectiva».

REDUCCION EN LA EDAD DE JUBILACION

El Estatuto del Minero jo Almunia, también suponer una sustancial taja para los minero carboníferos (de inte que verán equiparada condiciones de jubila con las del resto de tra dores mineros incluid el régimen especial, «lo dose así una reducción tiva de la edad de jubil para los mineros de rior».

El ministro de Trabajo plicó las nuevas medida sobre seguridad e higie el trabajo recoge el Es to del Minero y recal actuación del Comité de guridad e Higiene y la cación del artículo 19 del tatuto de los Trabajad en lo referente a la posi dad de paralización de trabajos peligrosos.

En cuanto a las posi respuestas por parte de sindicatos y empresario Estatuto del Minero, Jo Almunia dijo que «es con que no será homog de momento sólo consen de SOMA-UGT (UGT de minería), que es favorab Estatuto».

El ministro de Trabajo jo que no espera una puesta favorable al Es to por parte de CC.OO ha llevado hasta el mom to una postura demagóg de movilizaciones indi minadas sobre este te por parte de los empresa puntualizó, «no espero aceptación total pero sí prensión general».

El ministro de Trabajo brayó que el Estatuto del nero, aprobado por el bierno Socialista, difiere poco del antepreyecto sentado por el PSOE anterior legislatura (cu era oposición).

«Hemos rebajado m como la de las jubilac anticipadas, ya que era posibles de realizar eco camente teniendo en cu que la minería tiene un ficit de la Seguridad S de 15.000 millones de tas, pero en lo demás habido recortes sino adaptación a la realidad nómica.

†

LA SEÑORA

DOÑA FRUCTUOSA TARRERO POLO

(Maestra Nacional Jubilada)

Falleció en Valdespina (Palencia) el día 22 de diciembre de 1983
A los 90 años de edad
Después de recibir los Santos Sacramentos

D. E. P.

Sus apenados hijos Joaquín, Esther y Jesús Nevares Tarrero; hijos políticos Secundina Tarrero y María Lourdes Heredia; hermana Esperanza Tarrero Polo; hermanos políticos, nietos, sobrinos, primos y demás familia,

Suplican una oración por el eterno descanso de su alma.

Funeral: Tuvo lugar hoy, día 23, a las cuatro de la tarde en la iglesia parroquial de San Esteban, de Valdespina, y a continuación la conducción del cadáver al Cementerio de dicha localidad.
Casa mortuoria: Calle de la Cruz, s/n, bajo. Valdespina.
Pompas Fúnebres Ntra. Sra. de la Calle. Plaza Mayor, 13, 2.º. Teléfono 744949

†

XXII ANIVERSARIO DE LA SEÑORA

Doña Juanita Santa Olalla Uranga

Que falleció en Palencia el día 24 de diciembre de 1961

Después de recibir los Santos Sacramentos y la Bendición Apostólica de S. S.

D. E. P.

Sus hijas María del Carmen y Josefina; hijos políticos Maurilio Estébanez de la Fuente y Simón Velasco Merino; nietos, sobrinos, primos y demás familia,

Al recordar tan triste fecha, suplican una oración por su alma.

Las misas que se celebren en Santa Clara a las 8 de la tarde, el día 24; en las Siervas de María, a las 8 de la mañana, el día 24; en Santa Bárbara, de Guardo, a las siete de la tarde, el día 24, y un novenario de misas en la Santa Iglesia Catedral, a partir del día 24 a las 6 de la tarde, serán aplicadas por el eterno descanso de su alma.

M.C.D.2022

ARAFAT VOLVIO A EL CAIRO

REVUELO EN ORIENTE MEDIO

...salén, 23. (Efe). — El ...no de Israel se indignó ... entrevista que el presi... egipcio, Husni Mubarak, ...ió al líder de la OLP, ... Arafat, en El Cairo, y ...eró que constituye «un ... golpe al proceso de paz». ...desaparición de la OLP ... escena internacional es ...condición previa» para ...tar la paz en Oriente ... expresa un comunicado ... del ministerio de Rela... Exteriores, cuyo titular ... primer ministro Isaac ...

...fat pisó tierra egipcia, ... primera vez, en los últi... seis años, a raíz de su ...tamiento con el ex-pre... ...e Anuar el Sadat por ha... ...uscrito los acuerdos de ...p David» y un tratado ... con Israel hace cuatro ...

... puede menos que cau... ...s asombro y pesar el que ...sidente Mubarak haya ...do a Arafat, uno de los ...stas que celebraron bai... por las calles el asesi... de Anuar el Sadadt», en ...re de hace dos años, aña... ...n comunicado de la ofici... ...l primer ministro israe...

... medios políticos de Jeru... según «Radio Israel», se ...ñ de que Arafat se di... hacia la vía de la lucha ...ng para solucionar la ...ción palestina.

SI ARAFAT ENTRA POR EL ARO, PUEDE CAER SHAMIR

...salén, 23. (Efe). — El ...rro de Isaac Shamir se ... en serio aprieto, si es ...ho cae, en caso de prospe... ...s gestiones de los Esta-

dos Unidos y Egipto para in... ...porar a Yaser Arafat al pro... ceso de paz.

La gran pregunta entre los observadores israelíes es si el líder de la Organización para la Liberación de Palestina (OLP) preferirá mantener el «aparato» de la organización de liberación palentina, y la unidad, o si se lanza al agua sólo, aunque seguido por la mayoría del pueblo palestino.

A pocas horas de retirarse de Trípoli, y de perder su único bastión territorial en Orien... ...rio, además de su capacidad de maniobra militar, la entrevista de ayer jueves en El Cairo, entre el presidente Husni Mubarak y Arafat enloqueció los relojes políticos en Jerusalén.

El primer ministro Sha... ordenó al embajador Meir Rosen, en Washington, protestar formalmente por esa entrevista en el palacio de El-Khube por considerar que se trata de una «franca violación del tratado de paz» suscrito por Egipto e Israel.

ESTADOS UNIDOS

NOVENTA MUERTOS POR EL FRIO

Washington, 23 (Efe).— Noventa personas murieron en Estados Unidos como consecuencia de la intensa ola de frío que azota al país, según las últimas informaciones proporcionadas por autoridades médicas y policiales.

En los dos últimos días, los termómetros batieron los records de temperaturas más bajas en los últimos cincuenta años, a pesar de que sólo ayer comenzó oficialmente la estación invernal.

Los metereólogos norteamericanos opinan que este invierno será uno de los más duros del siglo y uno de los más largos, debido a su precipitada llegada.

Además de los muertos —entre ellos un hombre que fue encontrado congelado dentro de su coche en Kansas— cientos de personas tuvieron que ser hospitalizadas debido a pulmonías.

El frío acompañado de tormentas, agua, nieve y vientos en muchas partes del país, causando dificultades en la vida cotidiana de millones de norteamericanos.

El mal tiempo es en estos días el culpable de trastornos diversos entre los que se cuentan accidentes a causa del mal estado de las carreteras, imposibilidad de despegue de algunos aviones, averías en los automóviles, y cortes de electricidad.

...NICARAGUA

...ASEGURAN QUE EL OBISPO BLUFIELDS ESTA VIVO

...ucigalpa, 23 (Efe).—Mon... ...r Salvador Schlaefer Berg, ...o de la localidad nicara... ...e de Blufields, está con ... y al frente de un grupo ...oradores de la aldea de ...a Shirpe (Nicaragua), ...rata de llegar a Hondu... según anunció esta maña... ...n portavoz de los grupos ...rasatas".

... acuerdo a los informan... ...l prelado dirige a un gru... ...s más de tres mil perso... que, en medio del fuerte ...amiento del Ejército y la ...a Aérea del Gobierno de ...agua viajan a campo ...sa, tratando de alcanzar ...ontera hondureña.

... Misura, un grupo for... ...o por indígenas Misquitos, ...s y Ramas, pidieron al ...erno y al Ejército de ...uras, protección para la ...edición de Monseñor ...aefer, quien había sido ... por muerto por el Go... ...o de Managua.

...ncia Sirpe es un poblado ...ena del norte de Nicara... que —según los Misura— ... del constante bombardeo ... Fuerza Aérea Sandinista, ...rata de evitar que los po... ...es del lugar emigren ...o a Honduras.

ESTOS SIMBOLOS GARANTIZAN LOS MEJORES COCHES DE OCASION.

*En los Concesionarios **PEUGEOT TALBOT** donde usted vea estos símbolos, encontrará la mejor ocasión de tener un buen coche.*

Porque estos símbolos representan todo un gran programa para ofrecerle la garantía, la seriedad y la confianza, que usted quiere tener cuando decide comprar un coche de ocasión.

GARANTIA OCASIONES DEL LEON

Y aquí lo tiene. Para que pueda decidir sabiendo que sus derechos de comprador son respetados y protegidos.
Con una selección de coches de ocasión fiables, seguros y de calidad.

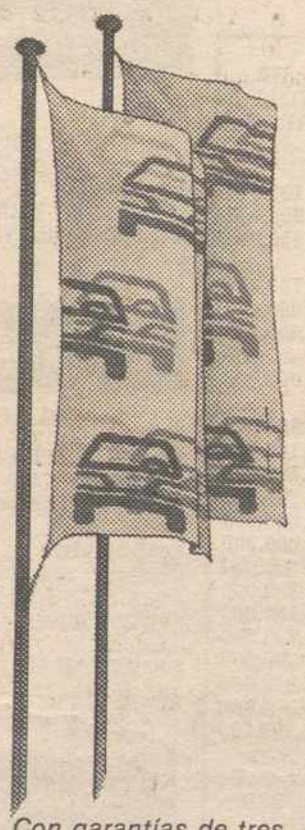

Con garantías de tres meses, seis meses y hasta un año. Con un servicio eficaz y completo.

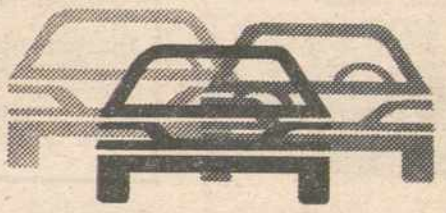

Estos símbolos significan un nuevo concepto en coches de ocasión; por prestigio y profesionalidad.
Donde los vea, infórmese.
Con entera confianza.

Le garantizamos la mejor ocasión de tener un buen coche.

sus concesionarios PEUGEOT TALBOT

M.C.D.2022

Anuncios por palabras

Alquileres

ALQUILO, traspaso o vendo Cafetería Chester, en Dueñas. Carretera General. Teléfono 780072.

ALQUILANSE tres pisos Venta de Baños, junto estación. Teléfono 335745. Valladolid.

SE ALQUILA un piso bien acondicionado en Villalobón. Tfno. 729447.

ALQUILO o vendo piso. Avenida Valladolid, 19. Teléfono 746995.

OFICINA alquilo 50 metros, apta para ser ocupada, céntrica. Informes: Comandante Velloso, 1, primero. González.

ALQUILO dos pisos muy céntricos, servicios centrales. Teléfono 722688, tardes.

ALQUILO local 110 m2. Calle Onésimo Redondo. Teléfono 748773.

SE ALQUILAN apartamentos amueblados Razón: Teléfono 722232.

SE ALQUILAN naves de 500 a 2.000 m2. Razón: Teléfono 722232.

SE ALQUILA entreplanta, varias medidas. Razón: Teléfono 722232.

ALQUILO piso, calefacción central, agua caliente. Calle Jacinto Benavente, 2. Teléfonos 720346-723268.

SE ALQUILA piso grande, seminuevo, calefacción central. Avda. Valladolid, 20. Teléfono 722994.

ALQUILO o vendo piso amueblado. Tfno. 723958.

Automóviles

SANSE. Automóviles seminuevos. Antes de comprar, vender o cambiar su coche, consúltenos. Ofrecemos gran calidad y muchas facilidades. María de Molina, 2. Tfno. 725541.

AUTOMOVILES 200. Compraventa y cambio de vehículos. Revisados. Facilidades, sin entrada hasta 36 meses. Felipe II, 10. Tlfno. 721076.

AUTOMOVILES Andérez, coches usados de todos los modelos, revisados y garantizados. Facilidades de pago. Queipo de Llano, 3. Tfno. 741560.

VENDO Mercedes 200 Diesel con motor nuevo. Tfno. (987) 780976.

SE COMPRA Ritmo Diesel en buen estado. Tfno. 745074.

VENDO Seat 1.200. Miguel Angel Herrero. San Martín del Valle.

SE VENDE Citroen GSA 10.000 kilómetros. Tfno. 771573.

Compras

COMPRAMOS oro, plata, monedas, joyas, antigüedades, Avenida Casado Alisal, 8. Teléfono 742740. Atendemos sólo tardes.

COMPRO fregadero metálico nuevo o seminuevo. Razón: Tfno. 742400

Fincas

SE VENDE piso. Calle Juan de Balmaseda. Tfno. 723420. Tardes.

SE VENDE piso a estrenar, 67 m2. con calefacción individual y cochera. Facilidades de pago. Tfno. 749844.

SE VENDE casa con huerta. Camino Los Hoyos. Palencia. Julián Santos. Tfno. 833199.

HISPALAR. General Franco, 7. Pisos seminuevos Manuel de Falla: 1.250.000. General Mola: 1.300.000. Anastasia Santa-María: 1.100.000 Modesto Lafuente: 1.300.000.

VENDO auto-servicio o local preparado. Tfno. 728669, de 3 a 5, y 7 en adelante.

VENDO piso a estrenar, facilidades. Tfno. 743791.

VENDO o alquilo piso 70 m2, muy céntrico, amueblado, servicios centrales. Tfno. 725087, de 5 a 7.

EN DUEÑAS (Palencia). Oportunidad, finca recreo 5.000 metros cuadrados, con chalet, piscina e instalaciones complementarias. También posibilidad dos naves y finca aneja propia instalación industria o ganadería. Informes (988) 780048.

PISOS en el centro de Astudillo. De protección oficial. Ultimos, se cederían a precio antiguo. Tfno. (988) 729291 (directo del constructor).

LONJAS comerciales en el centro de Astudillo. Inmejorables condiciones directamente del constructor. Tfno. (988) 729291

SE VENDE

Apartamento 55 m2 (frente Correos). Facilidades. Informes: Calvo Sotelo, núm. 2, primero B. Comunidad de vecinos.

ASESORES DE LA PROPIEDAD INMOBILIARIA

Plza. Cervantes	2.100.000
Guzmán Ricis	1.900.000
Calle Navarra (Casa molinera)	2.000.000
Calle F. Quevedo	1.700.000
Alonso París	2.000.000
Torres Quevedo	2.500.000
Simón Nieto	2.500.000
San Antonio (nuevos)	2.800.000
Casañé	2.800.000
Avda. San Telmo	3.100.000
La Bondad	3.100.000
S. Familia	2.700.000
A. Machado	3.000.000
Estrada	3.000.000
C. Cisneros	4.000.000
Avda. Madrid	4.500.000
Felipe II	4.650.000
Cruz y Castillo	4.800.000
G. Mola	5.300.000
P. Oliva	4.800.000
S Pablo	6.300.000
Avda. Castilla	4.500.000

Información y Venta: Calle Martín Calleja, núm. 9. Teléfonos 747168 y 747167.

Ganados y aves

VENDO 40 ovejas emparejadas. Julio Gonzalo. San Martín del Obispo.

VENDO 145 ovejas. Silvino Fernández. Villavelasco de Valderaduey (León).

VENDO palomas romonas gigantes y buchones muy buenos. Tfno. 721343.

VENDO novillas preñadas (saneadas). Eufavio Noriega. Quintanadiez.

VENDO cerdos al destete. Carretera de Burgos, km. 7.

VENDO rebaño de ovejas paridas y abocadas. Lucio Montes. Frómista. Tfno. 810070.

VENDO mula y 10 novillas cubiertas. Prudencio. Bustillo de la Vega.

VENDO 150 ovejas abocadas, 40 emparejadas lechazos saca. Pedro. San Martín del Valle.

VENDO 12 buches. Villambrán. Fidel Gordo.

VENDO vacas preñadas y novillos. Vidal. Portillejo.

VENDO cebones matanza. Gerardo Diez. San Román de la Cuba.

VENDO 50 corderos de 20 kilos. Jesús Lorenzo. Relea.

SE VENDEN 6 cerdos al destete. Tfno. 770621, de Venta de Baños.

VENDO vaca abocada a parir. Calzada. Emeterio Escudero.

VENDO chivo. Marcilla. Juan.

VENDO 200 ovejas, 60 con lechazos, el resto abocadas, juntas o en lotes. Marcelino. Santa Cecilia del Alcor. Teléfono 741240. Palencia.

Maquinaria y Reparaciones

VENDO grúa marca Canduela. Seminueva. Tfno. 729291.

SE VENDE máquina Clayson Santana 80-60. Oteros de Boedo. Abilio Cosgaya. (Palencia).

Préstamos

CREDITOS personales; hipotecarios 5 y 10 años; financiamos bienes de equipo. Calle Madrid, 21, primero izquierda. Burgos. Tfno. (947) 230654.

Trabajo

SE NECESITA asistenta. Llamar Tfno. 744543 de 8,30 de la tarde en adelante.

EMPLEADA de hogar, con informes, sueldo a convenir. Avenida José Antonio, 29, quinto dcha.

SE REPARAN tejados y fachadas Palencia-Provincia. 744238.

Traspasos

TRASPASO en Palencia librería- papelería, zona comercial, renta muy baja, a 30 metros calle Mayor. Ventas demostrables, con organización y cartera de clientes. Ideal para matrimonios amigos-as. Total: 2.400.000. Facilidades, con o sin género. Teléfono (983) 224520. ;De 4 a 5).

SE TRASPASA bar por traslado. Tfno. 741647.

SE TRASPASA negocio de aislamiento por inyección, por no poder atender. Incluida maquinaria y cartera de proveedores. Barato. Informes: Teléfono 750283. Horas comercio.

SE TRASPASA local de 145 metros. Calle San Antonio, 6. Teléfonos 728893-721463.

Vehículos

POR JUBILACION vendo camión Ebro. Volquete, carnet segunda, en perfecto estado Valentín Asenjo. Paredes de Nava. Tfno. 830012.

SE VENDE camión de 12 Tm., basculante marca EBRO-P.200 ocho cilindros. Facilidades de pago. Tfno. 833087.

VENDO tractor Fiat seminuevo, doble tracción; puertas metálicas de cuatro metros. Simón Gómez Martínez. Calle Eduardo Dato, 8, quinto B.

Ventas

VENDO 7.000 kilos guisantes Emilio Peinador. Santa Cecilia del Alcor.

VENDO 50 cántaros de vino Fidalgo. Cisneros. Teléfono 844305.

VENDO trigo de siembra R-Yafit y pala de cargar abono Tfno. 746880.

PULPA remolacha vendo sobre Monzón de Campos y almacén en Palencia. Leandro Sánchez. 747743.

VENDO cebada Aassan primera producción, para siembra; 500 pacas esparceta. Manuel Ortega. Villaherreros.

VENDO 200.000 kilos de cebada y 30.000 de avena. Eleuterio Gatón. Cisneros.

VENDO Bobtail pura raza. Razón: 742620. Sábados tarde.

CON EL PATROCINIO DE LA JUNTA

Próxima edición de la Historia de Castilla y León, en diez volúmenes

Ha ocurrido como en los desafíos, Alguien lanza un reto y luego permanece a la espera de su aceptación que sólo será cuestión de tiempo o de suerte. Por supuesto, puede no haberlo si nadie se da por aludido.

Sin embargo en el caso que nos ocupa, la creación y edición de la Historia de Castilla y León, no ha sido así porque el Gobierno regional a través de la Consejería de Educación y Cultura ha recogido el guante lanzado por un grupo de entusiastas historiadores, catedráticos y eruditos y se dispone al lanzamiento de esta obra de trascendencia y envergadura. Utilizando el símil del desafío, es conveniente señalar a sus protagonistas: Julio Valdeón, catedrático de Historia Medieval de la Universidad de Valladolid en representación del grupo de profesores encargados de la elaboración de la obra, y Justino Burgos, consejero de Educación y Cultura de la Junta. La cronología del reto es corta y se inicia en una reunión, en Fuensaldaña, en la que se abordan proyectos culturales de interés para la región. Fue el día 12 de diciembre. El proyecto se formalizó el pasado 16 al estamparse las rúbricas del convenio, en el transcurso de un acto que presidió Demetrio Madrid, titular del Gobierno Autonómico.

UNA HISTORIA CLARA Y AMENA EN 10 VOLUMENES

En el prospecto de este grupo de historiadores se especifica que será una obra de divulgación, escrita con la mayor claridad posible y al mismo tiempo adecuada al estado actual de nuestros conocimientos: *"Estará dividida en diez volúmenes, de 150 folios mecanografiados cada uno, acompañados todos de mapas, gráficos y textos en recuadro, porque así se contribuye a hacer más asequible la obra. Ese es el punto de partida. Luego se distribuirá más o menos así: el volumen 1 para prehistoria, el 2 para la romanización y visigodos, el 3 para la formación de Castilla y León, el 4 corresponderá a la época de la fusión de los reinos y el 5 para la crisis bajo medieval y la reconstrucción. Los restantes cinco volúmenes corresponderán a cada siglo. Este es el esquema de la obra".*

LOS AUTORES, PRIMEROS ESPECIALISTAS EN SUS RESPECTIVAS MATERIAS

El formato está por determinar pero las conjeturas apuntan hacia un tipo semejante al de Historia-16 de forma cómoda y consulta fácil. En cuanto al equipo de redacción Valdeón considera que sus miembros *"pueden ser admitidos como los primeros especialistas en cada una de las facetas que se van a abordar"* Entre ellos están Germán Delibes, Julio Mangas, Fernando Romero, José Luis Martín, Carlos Estepa, el propio Valdeón, Angel García Sanz, Luis Alfonso Guilarte, Teófanes Egido, Celso Almuiña, Jesús Sanz, Carmelo Romero y Jesús María Palomares. Es decir, una amplia representación de las Universidades de la región con la colaboración de los Colegios Universitarios de nuestra Comunidad, amén de historiadores de otras regiones.

EN EL MERCADO, ANTES DE UN AÑO

El propósito de los autores es que al final del verano próximo se haya recopilado todo el material publicable por si que la fecha de aparición comenzaría a partir de entonces, estableciendo también un límite fijado para antes de finalizar el año de 1984. Lo que no se ha decidido es el orden de lanzamiento al mercado pues que toda la colección a la vez *"sería tal vez un esfuerzo editorial muy grande"*. Y es que hay que tener en cuenta que en una obra en colaboración puede estar terminado antes uno de los últimos volúmenes, por ejemplo, que el primero.

M.C.D.2022

CRUCIGRAMA

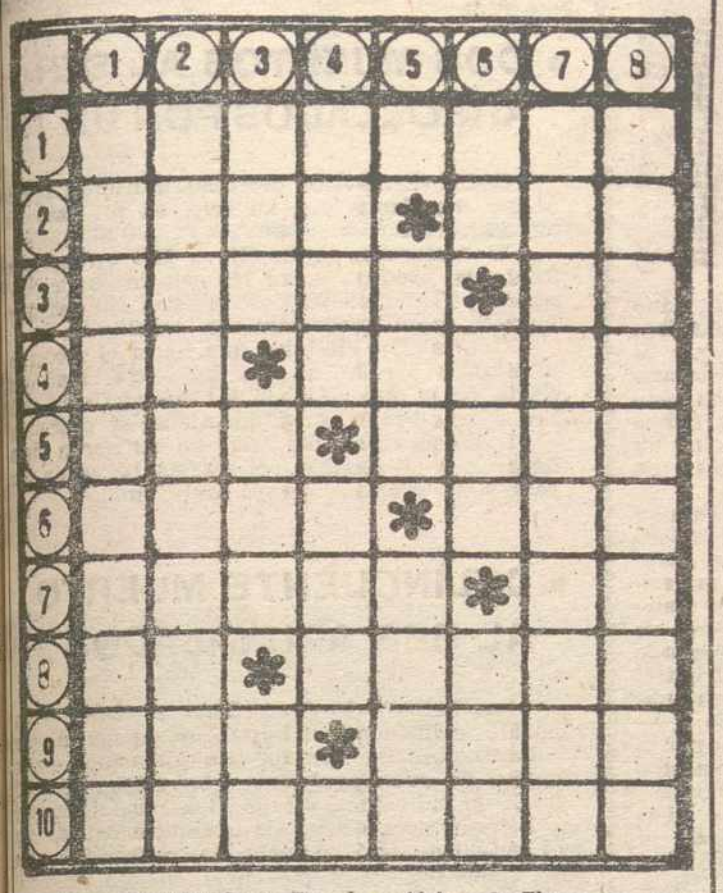

HORIZONTALES: 1: Estado asiático. 2: Elemento constitutivo de la atmósfera. Letra. 3: Propaga. Pronombre. 4: Partir. (al rev.) Movía acompasadamente la cuna. 5: Pariente. Extraña. 6: Letra griega. (al rev.) Igual. 7: En Aragón; uva de color bermejo. Prefijo. 8: (al rev.) Voz infantil. (al rev.) Vestidura que cubría el muslo y la pierna. 9: Hogar. En gallego: ojo. 10: Región española.

VERTICALES: 1: Estimulaba. 2: Membrana que rodea los nervios (pl.). 3: Río europeo. (al rev.) Ciudad rusa. Consonantes. 4: Ola. Nombre de mujer. 5: (al rev.) Está contento. Ave de rapiña. 6: Infusión. En los huesos. Números romanos. 7: Perturbábala. 8: Tubos de goma.

SOLUCIONES A LOS PASATIEMPOS DEL DIA ANTERIOR

AL CRUCIGRAMA

HORIZONTALES: 1: Damisela. 2: Erio. Cam. 3: Creta. PP. aisiL. 5: Sil. Cedi. 6: ígeR. Rjf. 7: Lasos. Fl(n). 8: Ad. seniC. 9: Bar. Roca. 10: Aseverar.

VERTICALES: 1: Decasílaba. 2: Arraigadas. 3: Mie. Les. Re. 4: Iota. Ros. 5: aiC. Seré. 6: eC. Ser. noR. 7: Lapidifica. 8: Amplificar.

A LAS LETRAS «REVOLTOSAS»

—MARCOS.

DIPUTACION PROVINCIAL

DEPARTAMENTO DE CULTURA

El Ilmo. Sr. presidente de la Excma. Diputación Provincial, con motivo de las Fiestas Navideñas, desea obsequiar a todos los Centros Escolares públicos y privados de E.G.B., Formación Profesional, B.U.P. y Enseñanza Superior de Palencia y su Provincia, con un lote de libros de tema palentino, por lo que los directores de los centros interesados o persona debidamente autorizada por ellos pueden recogerlo en el Departamento de Cultura de la Excma. Diputación Provicial.

Ayuntamiento de GUARDO

Se convoca concurso de dibujo o elección del motivo que servirá de portada al BOLETIN INFORMATIVO MUNICIPAL que publicará próximamente.

Plazo de presentación de trabajos: hasta el 31 de diciembre.

Bases en el Ayuntamiento.

EL ALCALDE

MUNDO INSOLITO

MUÑECAS ADOPTIVAS PARA ESTAS NAVIDADES

De Norteamérica, con ser tan grande, nos llegan normalmente noticias que nos dejan sorprendidos. Precisamente ahora, ante las fechas cuando se practica la costumbre del regalo, bien por el mensajero que puede ser Papá Noel, Santa Klaus o los Reyes Magos, se sabe que las niñas en Estados Unidos van a dedicarle una atención muy especial a un juguete convenientemente promocionado y que consiste en una muñeca distinta a todas. Esas muñecas casi reales han sido ya bautizadas como «muñecas adoptivas» y parece que vienen a ser un anticipo de lo que en realidad supone la ilusión de un hijo adoptivo para aquella madre que no puede tener su propio y acoge aún con más amor y entusiasmo al que la sociedad le ofrece legalmente.

En cierto modo de esto se trata el nuevo juguete. La muñeca adoptiva vale el doble que cualquier otra sólo por esa circunstancia. Las mamás pagan 50 dólares, por una de ellas porque cada una presenta rasgos únicos e irrepetibles. De eso se encarga, cómo no, una computadora que las imprime rasgos diferenciales y además lo garantiza mediante el correspondiente certificado.

Al comprador le son entregados, a cambio de esos 50 dólares que vale el juguete novedad, un certificado de nacimiento, una especificación de sus rasgos distintivos o diferenciales y los «papeles de la adopción debidamente legalizados».

SE CIERRA EL DANUBIO POR FALTA DE AGUA

Por primera vez en lo que va de siglo, las autoridades que regulan el tráfico fluvial por el Danubio, en Austria, han tenido que cortar la navegación por falta de agua.

Al parecer, el nivel del agua del Danubio había descendido a mediados de noviembre a los setenta centímetros, a su paso por Viena, lo cual, además de imposibilitar la navegación con y hacia Alemania Federal sume a los vieneses en una especie de desesperación y angustia antes nunca experimentada. El río que inspiró sus famosos valses y que les da vida y alegría, al mostrarles sus interioridades, sus sucios fondos, les ha causado un tremendo trauma.

Según los archivos de la Compañía Fluvial Austríaca, la última vez que el Danubio se desinchó y registró un nivel tan bajo de aguas fue en el siglo XIX y no queda nadie con vida que lo recuerde.

"VOLVERE" HABIA ESCRITO EL DIFUNTO

El responsable del Depósito de Cadáveres del Hospital de Gaia, cerca de Oporto recibió una impresión que a punto estuvo de convertirle en cliente de su propia empresa. Al ir a buscar un cadáver que reclamaban unos parientes, en su lugar encontró una nota dirigida a él y que decía «Señor Magaño, fuí a mi tierra, pero volveré pronto. Firmado: José Manuel Magallanes».

Todo quedó aclarado poco después, cuando se comprobó que el cuerpo de Magallanes había sido robado y trasladado a su lugar de origen, con la complicidad de los funcionarios del hospital y a petición de otros familiares, del finado, que al parecer, lo que querían era «simplificar las cosas» y evitarse los gastos de un traslado en regla. Lo que no quedó aclarado es quién fue el autor de la notita.

A SU SERVICIO EN TODA EUROPA

Así es la Red Renault.
Más de 1.200 puntos
de asistencia en toda Europa.
Las 24 horas del día durante
los 365 días del año.
Una amplia red que le ofrece
en todo momento asistencia
y mantenimiento para todos
los camiones y autocares
de la gama Renault.
Todos los días y a cualquier
hora.
Porque Vd. está siempre
en marcha y necesita
que nosotros estemos siempre
a su servicio.

RENAULT
Vehículos Industriales

VENGA A VERLOS EN SU CONCESIONARIO RENAULT

Auto Repuestos Palencia, S. A.

Avda. Madrid, 2.-Teléfono 721400

RENAULT
Vehículos Industriales
MAS TECNOLOGIA
MEJOR SERVICIO

M.C.D.2022

BELMONDO, el número 1 del cine francés

"EL AS DE ASES", RECORD DE ESPECTADORES EN PARIS: 1.250.000

"LE MARGINAL" lleva camino de superar esta cifra

"BEBEL" es el comisario Jordan que lucha contra una poderosa organización de traficantes

Las películas de Belmondo siguen siendo las más taquilleras del cine francés. En la pasada década ha figurado a la cabeza del «box-office». Han proporcionado el mayor número de espectadores y sólo «Stavisky» (1974) fue un fracaso comercial. El record que ostentaba «Borsalino», de Jacques Deray (1970), en el que junto a «Bebel» figuraba a la cabecera del reparto Alain Delon, fue batido en 1979 por «Flic ou voyou» que los distribuidores españoles titularon «Yo impongo mi ley a sangre y fuego», título que no correspondía en absoluto al original. La cifra de 850.096 espectadores que vieron en París «Borsalino» fue superada por «Flic ou voyou», que arrojó la cifra de 1.024.695. Por primera vez se llegaba al millón de espectadores, exclusivamente en la capital de Francia y según estadísticas oficiales. En 1981 «El profesional», de Georges Lautner alcanzó 1.200.000. Al año siguiente, «El as de ases», de Gerard Oury, hizo millón y cuarto. Y la cifra lleva camino de ser superada por «Le marginal», el último filme interpretado por Jean-Paul Belmondo en el que ha vuelto a ser dirigido por Jacques Deray, con el que no había trabajado desde «Borsalino».

EN LOS MUELLES DE MARSELLA

El popular actor, que ha cumplido 50 años, nació el 9 de abril de 1933 en París, sigue encarnando en la pantalla a los super-héroes, vencedores en los mayores peligros y las más increíbles aventuras. En «Le marginal» es de nuevo un policía íntegro y honesto; estimado por sus compañeros, que sorprende a sus superiores con métodos poco ortodoxos. De ahí el título: «Le marginal», que cabe confiar se respete en su traducción al castellano.

La acción tiene lugar en Marsella, centro de acción de las actividades delictivas de todo tipo, entre las que la principal es el contrabando. En los muelles del populoso puerto del Mediterráneo reina la corrupción, la droga y la prostitución. El comisario Jordan, de la Brigada de Estupefacientes es el encargado de dar la batalla a una poderosa red de traficantes cuyo jefe es Meccaci, al que interpreta el veterano Henry Silva, actor especializado en papeles de gánster.

El cine sencillo, sin complicaciones, sin falsos mensajes, destinado al gran público, sigue siendo la fórmula del éxito para Belmondo y los productores de sus filmes. Muchos críticos han puesto el grito en el cielo y han juzgado despectivamente «El profesional» y «El as de ases», sorprendiéndose de la entusiástica acogida que les dispensó el público, mientras que, por el contrario, volvía la espalda a obras importantes de reconocida calidad como «Une chambre en ville», de Jacques Demy.

ENEMIGO DEL «CINE INTELECTUAL»

(Lo cierto es que desde hace más de veinte año Jean-Paul Belmondo es uno de los «grandes» del cine francés y el actor más taquillero, junto con Alain Delon, si bien éste no goza fuera de su país de la aceptación de «Bebel». Actores de prestigio y de la personalidad de Yces Montand, Lino Ventura, Gérard Depardie... no han conseguido llegar al público como este ya veterano Belmondo, al que le ha sonreído el mayor de los éxitos desde su debut en el cine en 1957 en «A pie, a caballo y en coche», de M. Delbez.

Dos años después obtenía su primer gran triunfo en «Al final de la escapada», de Jean-Louis Godard, que ha merecido un «remake» de los americanos, con Richard Gere en el papel que hiciera Belmondo y que no ha hecho olvidarel aquel estupendo filme que encumbrara a Belmondo.

En su extensa filmografía figuran títulos tan recordados como «Un mono en invierno», «El confidente», «Las tribulaciones de un chino en China», «El hombre de Río», «El furor de la codicia»... hasta llegar a sus últimos éxitos que siguen exhibiéndose en las pantallas comerciales.

Belmondo, enemigo declarado del llamado «cine intelectual», declara con sinceridad: «Prefiero que no me consideren un buen actor, pero que mis películas llenen las salas en las que se proyectan. Al fin y al cabo, el público, gracias al cual se sostiene la industria cinematográfica, debe ser el supremo juez».

No le falta razón. Y aunque la crítica no se haya mostrado muy benévola con su trabajo puede estar orgulloso de ser el número uno del cine francés. Y uno de los actores más populares y estimados por los espectadores de todo el mundo.

Por J. CASTILLO
(Servicios Especiales Efe)

JEAN PAUL BELMONDO.—(Foto EFE)

SUCESOS

• DOS MUERTOS AL SER ARROLLADOS POR UN TREN

Cádiz. (Efe).—Dos personas murieron ayer tarde al ser arrolladas por un tren en un paso a nivel sin barreras.

El accidente, según dijo a Efe un portavoz de Renfe, se produjo entre las estaciones de San Fernando y Cádiz, en un paso a nivel sin guarda y sin barrera, pero perfectamente señalizado.

Una unidad eléctrica que hacía el recorrido Sevilla-Cádiz arrolló a una furgoneta, matrícula de Cádiz, en la que viajaban los dos víctimas, un hombre y una mujer, cuya identidad se desconoce.

Los ocupantes del tren no sufrieron daños y llegaron a su destino con varias horas de retraso, ya que la máquina quedó inutilizada.

• DELINCUENTE MUERTO AL SER APUÑALADO

Las Palmas de Gran Canaria. (Efe). — Un conocido delincuente habitual fue apuñalado por un súbdito coreano cuando, presuntamente, iba a ser objeto de robo por aquél, que estaba acompañado de otros individuos, y falleció a causa de las heridas.

Según nota oficial de la policía de esta capital, el suceso ocurrió la noche del miércoles en una de las calles del sector portuario, cuando un coche del 091 encontró tirado en la vía a una persona malherida que resultó ser Ramón Gervasio Montesdeoca Rodríguez, de 45 años de edad, delincuente habitual con numerosos antecedentes.

Fue trasladado a la clínica de la Seguridad Social donde los médicos no pudieron hacer nada para salvarle la vida.

Como presunto autor de este hecho la policía detuvo a un súbdito coreano, marinero de uno de los pesqueros surtos en este puerto, que al parecer le infirió la puñalada cuando iba a ser objeto de robo por parte de éste y otros individuos que formaban grupo.

• ROBAN UN "PICASSO" VALORADO EN UN MILLON DE DOLARES

Nueva York. (Efe). — Un cuadro de Pablo Picasso valorado en un millón de dólares fue robado por el procedimeinot del "butrón", en el apartamento que un noble español posee en el barrio más elegante de Nueva York.

La policía informó ayer de que el robo fue realizado hace varios días, pero hasta anoche no fue descubierto por la empleada de la limpieza, ya que el propietario está en España de vacaciones.

Hasta ahora no se ha revelado el nombre del español —que al parecer es un marqués— ni el título o fecha del cuadro de Picasso.

El robo fue realizado mediante un agujero hecho en la pared del cuarto de baño desde el apartamento vecino.

El apartamento está en el piso 24 de un edificio de la calle 57, en una zona exclusiva y elegante próxima a las Naciones Unidas, habitada sobre todo por diplomáticos y millonarios.

La policía ha dicho que el español ha sido informado del robo y probablemente volverá a Nueva York en las próximas horas.

• LOS "GRAPOS" ATRACARON UN BANCO EN MADRID

Madrid. (Efe). — Dos presuntos miembros de los GRAPO atracaron ayer por la mañana un banco de Madrid, donde se llevaron un millón doscientas mil pesetas, ha sabido Efe en fuentes fidedignas.

Los empleados del banco identificaron a los atracadores como José Balmón Castell y Mercedes Pedros Corominas, después de haber visto una colección de fotos que les ha presentado la policía.

El atraco se realizó en la sucursal del Banco Español de Crédito sita en el número 103 de la calle Monte Igueldo, en Vallecas.

Los atracadores, armados con dos pistolas, ataron y amordazaron a los empleados, a unas cuatro o cinco personas, a los que quitaron el documento nacional de identidad. Antes de irse dijeron que pertenecían a los GRAPO.

José Balmón Castell, que salió de prisión a finales del pasado año tras cumplir condena, se cree que es el máximo dirigente de los pocos miembros con que cuentan en la actualidad los GRAPO.

M.C.D.2022